



Эрүүл мэндийн
хөгжлийн төв

2022.10.06

ЭРҮҮЛ МЭНДИЙН СТАТИСТИКИЙН МЭДЭЭЛЭЛ

2022 ОНЫ ЭХНИЙ 9 САРЫН БАЙДЛААР

Улаанбаатар хот

Энэхүү товхимолын дэлгэрэнгүй мэдээллийг
www.hdc.gov.mn цахим хуудаснаас татаж харна уу!

Эрүүл мэндийн хөгжлийн төв
Эрүүл мэндийн мэдээллийн албанаас эрхлэн гаргав.

Шуудангийн хаяг: 14210 Улаанбаатар, Сүхбаатар дүүрэг, Энхтайвны
гудамж, 13в байр

E-mail: admin@hdc.gov.mn, www.hdc.gov.mn

Факс: 976-11-320633

Утас: 7011-1485
7012-8801

| | |
|--|-----------|
| ГАРЧИГ | |
| ЗУРГИЙН ЖАГСААЛТ | 4 |
| ХҮСНЭГТИЙН ЖАГСААЛТ | 4 |
| ЭРҮҮЛ МЭНДИЙН СТАТИСТИК ҮЗҮҮЛЭЛТҮҮД | 5 |
| 1. ЭХ, ХҮҮХДИЙН ЭРҮҮЛ МЭНД | 6 |
| 1.1. Төрөлт | 6 |
| 1.2. Хүүхдийн эрүүл мэнд | 7 |
| 1.3. Эхийн эндэгдэл | 8 |
| 1.4. Нялхсын эндэгдэл | 9 |
| 1.5. Тав хүртэлх насны хүүхдийн эндэгдэл | 10 |
| 2. ЭМНЭЛГИЙН ТУСЛАМЖ ҮЙЛЧИЛГЭЭНИЙ ҮЗҮҮЛЭЛТ | 11 |
| 2.1 Амбулаторийн тусламж үйлчилгээ | 11 |
| 2.2 Жирэмсний хяналт | 12 |
| 2.3 Үр хөндөлт | 14 |
| 2.4 Халдварт бус өвчний эрт илрүүлэг үзлэгийн мэдээлэл | 15 |
| 2.5 Түргэн тусламжийн дуудлага | 18 |
| 2.6 Хэвтэн эмчлүүлэгчдийн тусламж үйлчилгээ | 19 |
| 3. ХҮН АМЫН НАС БАРАЛТ | 20 |
| 4. ЭМГЭГ СУДЛАЛЫН ШИНЖИЛГЭЭ | 22 |
| 5. ХАЛДВАРТ ӨВЧИН | 23 |
| 5.1. Халдварт өвчний нас баралт | 23 |
| 5.2. Амьсгалын замын халдварт өвчин | 23 |
| 5.3. Бэлгийн замаар дамжих халдварт өвчин | 24 |
| 5.4. Коронавирүст халдвар /COVID-19/ | 25 |

ЗУРГИЙН ЖАГСААЛТ

| | |
|--|----|
| Зураг 1. 1 Төрсөн эх, амьд төрсөн нярайн тоо | 7 |
| Зураг 1. 2 Эхийн эндэгдэл, 100 000 амьд төрөлтөд | 8 |
| Зураг 1. 3 Нялхсын эндэгдэл, 1000 амьд төрөлтөд | 9 |
| Зураг 1. 4 Нялхсын эндэгдэл, 1000 амьд төрөлтөд, аймгаар | 9 |
| Зураг 1. 5 Перинаталь эндэгдэл, 1000 нийт төрөлтөд, аймгаар | 10 |
| Зураг 1. 6 Хүүхдийн эндэгдэл, 1000 амьд төрөлтөд | 10 |
| Зураг 1. 7 Тав хүртэлх насны хүүхдийн эндэгдэл, 1000 амьд төрөлтөд, аймгаар | 11 |
| Зураг 2. 1 Түргэн тусламжийн дуудлагын тоо | 18 |
| Зураг 3. 1 Нас баралт, /бодит тоогоор/ | 20 |
| Зураг 5. 1 Амьсгалын замын халдварт өвчний тохиолдол | 24 |
| Зураг 5. 2 Бэлгийн замаар дамжих халдварт өвчний тохиолдол | 24 |
| Зураг 5. 3 Коронавируст халдварын өвчлөл, /хүйс, насны бүлгээр/ | 25 |
| Зураг 5. 4 Коронавируст халдвар, аймгаар | 25 |

ХҮСНЭГТИЙН ЖАГСААЛТ

| | |
|--|----|
| Хүснэгт 1. 1 Төрөлт, төрөх үед үзүүлсэн эмнэлгийн тусламж, хувиар | 6 |
| Хүснэгт 1. 2 Амьд төрсөн хүүхэд, эхийн тээлтийн хугацаа, хувиар | 7 |
| Хүснэгт 1. 3 Тав хүртэлх насны хүүхдийн жингийн мэдээ, хувиар | 8 |
| Хүснэгт 2. 1 Эмчийн үзлэг, эмнэлгийн төрлөөр, хувиар | 12 |
| Хүснэгт 2. 2 Жирэмсний хяналт, хувиар | 13 |
| Хүснэгт 2. 3 Шинээр хяналтад хамрагдсан жирэмсэн эмэгтэйчүүдийн БЗДХ-ын шинжилгээний үзүүлэлт | 14 |
| Хүснэгт 2. 4 Үр хөндөлтийн түвшин | 15 |
| Хүснэгт 2. 5 Халдварт бус өвчний эрт илрүүлэг үзлэг | 16 |
| Хүснэгт 2. 6 Хөх, умайн хүзүүний хавдрын эрт илрүүлэг үзлэг | 17 |
| Хүснэгт 2. 7 Түргэн тусламжийн дуудлага, аймгаар | 18 |
| Хүснэгт 2. 8 Стационарын тусламж, үйлчилгээний зарим үзүүлэлтүүд | 19 |
| Хүснэгт 3. 1 Осол гэмтэл, гадны шалтгаант нас баралтад эзлэх хувь | 21 |
| Хүснэгт 4. 1 Эмгэг судлалын шинжилгээний үзүүлэлт, аймгаар | 22 |
| Хүснэгт 5. 1 Халдварт өвчний тохиолдол, нас баралт, төрлөөр | 23 |

Эрүүл мэндийн статистик үзүүлэлтүүд

/2021, 2022 оны эхний 9 сарын байдлаар/

| № | Үзүүлэлт | Нэгж | 2021 он | 2022 он | Өсөлт бууралт |
|----|---|------------------------------|---------|---------|---------------|
| 1 | Төрсөн эх | Бодит тоо | 54515 | 47744 | -6771 |
| 2 | Амьд төрсөн хүүхэд | Бодит тоо | 54896 | 48084 | -6812 |
| 3 | Амьгүй төрсөн хүүхэд | Бодит тоо | 303 | 269 | -34 |
| | | 1000 нийт төрөлтөд | 5.5 | 5.6 | 0.1 |
| 4 | Эхийн эндэгдэл | Бодит тоо | 48 | 18 | -30 |
| | | 100 000 амьд төрөлтөд | 87.4 | 37.4 | -50.0 |
| 5 | 5 хүртэлх насны хүүхдийн эндэгдэл /0-4 нас 364 хоног/ | Бодит тоо | 738 | 731 | -7 |
| | | 1000 амьд төрөлтөд | 13.4 | 15.2 | 1.8 |
| 6 | Үүнээс: Нялхсын эндэгдэл /0-364 хоног/ | Бодит тоо | 621 | 582 | -39 |
| | | 1000 амьд төрөлтөд | 11.3 | 12.1 | 0.8 |
| | Үүнээс: Нярайн эндэгдэл /0-28 хоног/ | Бодит тоо | 458 | 378 | -80 |
| | | 1000 амьд төрөлтөд | 8.3 | 7.9 | -0.4 |
| | Үүнээс: Нярайн эрт үеийн эндэгдэл /0-6 хоног/ | Нялхсын эндэгдэлд эзлэх хувь | 73.8 | 64.9 | -8.9 |
| | | Бодит тоо | 350 | 267 | -83 |
| | Үүнээс: Нярайн хожуу үеийн эндэгдэл /7-28 хоног/ | Нярайн эндэгдэлд эзлэх хувь | 76.4 | 70.6 | -5.8 |
| | | Бодит тоо | 108 | 111 | 3 |
| | | Нярайн эндэгдэлд эзлэх хувь | 23.6 | 29.4 | 5.8 |
| | | Бодит тоо | 653 | 536 | -117 |
| 7 | Перинаталь эндэгдэл | 1000 нийт төрөлтөд | 11.8 | 11.1 | -0.7 |
| 8 | Нийт нас баралт | Бодит тоо | 13894 | 13353 | -541 |
| 9 | Эмнэлгийн нас баралт | Бодит тоо | 4729 | 3981 | -748 |
| | | Хувь | 34.0 | 29.8 | -4.2 |
| 10 | Эмнэлэгт хоног болоогүй нас баралт | Бодит тоо | 942 | 970 | 28 |
| | | Хувь | 19.9 | 24.4 | 4.5 |
| 11 | Жирэмсний эрт хяналт | Хувь | 90.5 | 91.4 | 0.9 |
| 12 | Эмчлэгдсэн хүний тоо | Бодит тоо | 624903 | 766087 | 141184 |
| 13 | Ор хоног | Бодит тоо | 4714365 | 5284778 | 570413 |
| | | Бодит тоо | 323191 | 303136 | -20055 |
| 14 | Халдварт өвчин | 10 000 хүн амд | 962.6 | 889.0 | -73.6 |
| | | Бодит тоо | 1972 | 3418 | 1446 |
| 15 | Амьсгалын замын халдварт өвчин | 10 000 хүн амд | 5.9 | 10.0 | 4.1 |
| | | Бодит тоо | 6702 | 7944 | 1242 |
| 16 | Бэлгийн замаар дамжих халдварт өвчин | 10 000 хүн амд | 20.0 | 23.3 | 3.3 |
| | | Бодит тоо | 845 | 2508 | 1663 |
| 17 | Гэдэсний халдварт өвчин | 10 000 хүн амд | 2.5 | 7.4 | 4.9 |
| | | Бодит тоо | 90 | 178 | 88 |
| 18 | Зоонозын халдварт өвчин | 10 000 хүн амд | 0.3 | 0.5 | 0.2 |
| | | Бодит тоо | 70 | 151 | 81 |
| 19 | Цусаар дамжих халдварт өвчин | 10 000 хүн амд | 0.2 | 0.4 | 0.2 |
| | | Бодит тоо | 313512 | 288937 | -24575 |
| 20 | Бусад халдварт өвчин | Бодит тоо | 313512 | 288937 | -24575 |
| | | 10 000 хүн амд | 933.8 | 847.3 | -86.5 |

1. Эх, хүүхдийн эрүүл мэнд

1.1. Төрөлт

Улсын хэмжээнд 2022 оны эхний 9 сарын байдлаар 47744 эх төрсөн нь өнгөрсөн оны мөн үеэс 6771 төрөлтөөр буюу 12.4 хувиар буурсан байна. Төрөлтийн тоо өмнөх оны мөн үетэй харьцуулахад аймгууд болон Улаанбаатар хотод 75-1959 төрөлтөөр буурсан үзүүлэлттэй байна.

Төрсөн эхчүүдийн 36847 нь буюу 77.2 хувь нь эмчийн хяналтын үзлэгт 6 ба түүнээс дээш удаа хамрагдсан байна. Нийт төрөлтийн 0.3 хувийг гэрийн төрөлт эзэлж байгаа бөгөөд Говьсүмбэр, Говь-Алтай, Булган, Төв, Баянхонгор, Дархан-Уул, Хөвсгөл, Дундговь, Сэлэнгэ, Завхан аймгууд болон Улаанбаатар хотод улсын дундажаас 0.1-0.4 хувиар өндөр байна.

2022 оны эхний 9 сарын байдлаар мэс заслын аргаар төрсөн эхчүүд 27.1 хувийг эзэлж байгаа ба 20.8 хувь нь төрөлтийн хүндрэлтэй, 79.2 хувь нь хүндрэлгүй төрсөн байна.

Хүснэгт 1.1 Төрөх үед үзүүлсэн эмнэлгийн тусламж, хувиар

| № | Аймаг/хот | Төрөлтийн эзлэх хувь | | | | | 20 хүртэлх насны төрөлт | 35-аас дээш насны төрөлт |
|-----------|-----------------------|------------------------------|----------------|-----------------------|---------------|------------|-------------------------|--------------------------|
| | | Аймаг, хотын нэгдсэн эмнэлэг | Хувийн эмнэлэг | Сумын нэгдсэн эмнэлэг | Сумын эмнэлэг | Гэртээ | | |
| А | Б | 1 | 2 | 3 | 4 | 5 | 6 | 7 |
| 1 | Архангай | 83.8 | 0.0 | 0.0 | 16.1 | 0.1 | 4.6 | 13.6 |
| 2 | Баян-Өлгий | 88.5 | 0.0 | 0.0 | 11.4 | 0.1 | 1.3 | 15.3 |
| 3 | Баянхонгор | 94.1 | 0.0 | 0.0 | 5.4 | 0.5 | 6.5 | 15.3 |
| 4 | Булган | 83.3 | 0.0 | 0.0 | 16.1 | 0.6 | 4.2 | 20.9 |
| 5 | Говь-Алтай | 95.7 | 0.0 | 0.0 | 3.7 | 0.7 | 3.8 | 18.0 |
| 6 | Говьсүмбэр | 99.3 | 0.0 | 0.0 | 0.0 | 0.7 | 5.4 | 19.2 |
| 7 | Дархан-Уул | 99.4 | 0.0 | 0.0 | 0.1 | 0.4 | 3.6 | 19.7 |
| 8 | Дорноговь | 81.6 | 0.0 | 17.4 | 0.8 | 0.2 | 4.7 | 18.0 |
| 9 | Дорнод | 96.7 | 0.0 | 0.0 | 3.1 | 0.2 | 3.7 | 21.1 |
| 10 | Дундговь | 94.7 | 0.0 | 0.0 | 4.8 | 0.4 | 5.7 | 15.4 |
| 11 | Завхан | 63.8 | 0.0 | 28.0 | 7.9 | 0.4 | 3.6 | 20.0 |
| 12 | Орхон | 99.8 | 0.0 | 0.0 | 0.0 | 0.2 | 3.9 | 20.5 |
| 13 | Өвөрхангай | 79.4 | 0.0 | 12.0 | 8.4 | 0.2 | 5.0 | 17.6 |
| 14 | Өмнөговь | 89.4 | 0.0 | 0.0 | 10.6 | 0.0 | 5.3 | 16.7 |
| 15 | Сүхбаатар | 94.6 | 0.0 | 0.0 | 5.2 | 0.2 | 6.5 | 18.9 |
| 16 | Сэлэнгэ | 49.2 | 0.0 | 41.2 | 9.2 | 0.4 | 4.2 | 21.0 |
| 17 | Төв | 87.6 | 0.0 | 0.0 | 11.9 | 0.5 | 3.3 | 21.2 |
| 18 | Увс | 89.7 | 0.0 | 0.0 | 10.1 | 0.3 | 2.2 | 15.3 |
| 19 | Ховд | 88.3 | 0.0 | 6.6 | 5.0 | 0.2 | 3.2 | 16.3 |
| 20 | Хөвсгөл | 86.6 | 0.0 | 0.0 | 13.0 | 0.4 | 6.3 | 15.3 |
| 21 | Хэнтий | 88.1 | 0.0 | 4.8 | 7.0 | 0.1 | 7.2 | 18.2 |
| 22 | Аймгийн дундаж | 87.6 | 0.0 | 5.0 | 7.2 | 0.3 | 4.3 | 17.7 |
| 23 | Улаанбаатар | 92.9 | 6.7 | 0.0 | 0.0 | 0.4 | 3.5 | 22.2 |
| 24 | Улсын дундаж | 90.5 | 3.6 | 2.3 | 3.3 | 0.3 | 3.9 | 20.1 |

Зураг 1.1 Төрсөн эх, амьд төрсөн нярайн тоо

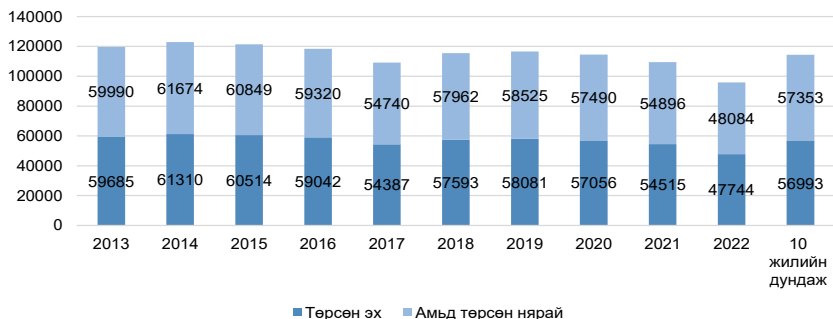

1.2. Хүүхдийн эрүүл мэнд

2022 оны эхний 9 сарын байдлаар улсын хэмжээнд 48084 хүүхэд амьд төрсөн нь өнгөрсөн оны мөн үеэс 6812 хүүхдээр буюу 12.4 хувиар буурчээ. Төрөлтийн түвшин 1000 хүн амд 14.6 байна. Амьд төрсөн хүүхдийн 24673 буюу 51.3 хувь нь хүү, 23411 буюу 48.7 хувь нь охин байна. Төрөх үеийн хүйсийн харьцаа 100 охинд ойролцоогоор 105 хүү ногдож байна.

Амьд төрсөн нийт хүүхдээс 2205 нярай буюу 4.6 хувь нь 2500 грамаас доош жинтэй, 345 тохиолдол буюу 0.7 хувь нь төрөлхийн гажигтай төрсөн байна. Төрсний дараа 1 цагийн дотор хөхөө амласан хүүхдийн эзлэх хувь 96.5 байна. Дутуу төрөлтийн түвшин 1000 амьд төрөлтөд 62.8 байна. Амьгүй төрөлтийн түвшин 1000 нийт төрөлтөд 5.6 байна.

Хүснэгт 1.2 Амьд төрсөн хүүхэд, эхийн тээлтийн хугацаа, хувиар

| № | Аймаг/хот | Эхийн тээлтийн хугацаа эзлэх хувь | | | | Төрөлхийн гажигтай төрсөн | 2500 гр-аас доош жинтэй төрсөн хүүхэд | |
|----|-----------------------|-----------------------------------|----------------------|----------------------|----------------------|---------------------------|---------------------------------------|------------|
| | | 22-28 долоо хоногтой | 29-32 долоо хоногтой | 33-36 долоо хоногтой | 37-42 долоо хоногтой | | | |
| А | Б | 1 | 2 | 3 | 4 | 5 | 6 | 7 |
| 1 | Архангай | 0.2 | 1.3 | 3.6 | 94.9 | 0.0 | 0.6 | 5.2 |
| 2 | Баян-Өлгий | 0.1 | 0.7 | 2.8 | 96.4 | 0.0 | 0.8 | 4.5 |
| 3 | Баянхонгор | 0.2 | 1.2 | 5.9 | 92.6 | 0.0 | 0.6 | 5.0 |
| 4 | Булган | 0.0 | 1.3 | 6.5 | 92.2 | 0.0 | 0.8 | 4.2 |
| 5 | Говь-Алтай | 0.4 | 0.8 | 4.6 | 94.2 | 0.0 | 0.1 | 5.7 |
| 6 | Говьсүмбэр | 0.0 | 0.7 | 2.9 | 96.3 | 0.0 | 0.7 | 3.7 |
| 7 | Дархан-Уул | 0.2 | 0.5 | 4.0 | 94.0 | 1.3 | 0.6 | 3.9 |
| 8 | Дорноговь | 0.1 | 0.6 | 3.8 | 95.5 | 0.0 | 0.4 | 3.2 |
| 9 | Дорнод | 0.3 | 0.5 | 3.5 | 95.6 | 0.0 | 1.7 | 3.1 |
| 10 | Дундговь | 0.4 | 0.0 | 3.6 | 96.0 | 0.0 | 0.8 | 2.4 |
| 11 | Завхан | 0.0 | 0.2 | 4.6 | 95.2 | 0.0 | 0.7 | 3.9 |
| 12 | Орхон | 0.2 | 0.8 | 5.3 | 93.6 | 0.0 | 1.2 | 4.6 |
| 13 | Өвөрхангай | 0.3 | 0.8 | 3.7 | 95.3 | 0.0 | 0.2 | 3.4 |
| 14 | Өмнөговь | 0.2 | 0.6 | 4.5 | 93.7 | 1.0 | 0.1 | 3.5 |
| 15 | Сүхбаатар | 0.1 | 0.2 | 5.2 | 94.4 | 0.0 | 0.6 | 3.2 |
| 16 | Сэлэнгэ | 0.0 | 0.0 | 2.4 | 97.6 | 0.0 | 0.5 | 1.9 |
| 17 | Төв | 0.5 | 0.5 | 9.2 | 89.8 | 0.0 | 0.5 | 6.6 |
| 18 | Увс | 0.2 | 0.6 | 3.5 | 95.7 | 0.0 | 0.2 | 4.1 |
| 19 | Ховд | 0.2 | 0.8 | 3.6 | 95.4 | 0.0 | 0.5 | 3.6 |
| 20 | Хөвсгөл | 0.2 | 0.9 | 6.2 | 92.6 | 0.2 | 1.2 | 3.8 |
| 21 | Хэнтий | 0.0 | 0.9 | 4.3 | 94.7 | 0.0 | 0.4 | 4.3 |
| 22 | Аймгийн дундаж | 0.2 | 0.7 | 4.4 | 94.6 | 0.1 | 0.7 | 4.0 |
| 23 | Улаанбаатар | 0.5 | 1.0 | 5.7 | 92.8 | 0.0 | 0.8 | 5.1 |
| 24 | Улсын дундаж | 0.3 | 0.8 | 5.1 | 93.6 | 0.1 | 0.7 | 4.6 |

2022 оны эхний 9 сарын байдлаар тав хүртэлх насны хүүхдийн өсөлт хөгжлийн хяналтад 1430557 хүүхэд хамрагдсанаас 0.19 хувь нь туранхай, 0.11 хувь нь тураалтай, 0.15 хувь нь өсөлтийн хоцрогдолтой байна.

Хүснэгт 1.3 Тав хүртэлх насны хүүхдийн жингийн мэдээ, хувиар

| № | Аймаг/хот | Бүгд | Жингийн мэдээ | | | А амин дэм уусан | Д амин дэм уусан | Олон найрлагат бичил тэжээл хэрэглэсэн |
|----|-----------------------|----------------|---------------|-------------|-----------------------|------------------|------------------|--|
| | | | Туранхай | Тураалтай | Өсөлтийн хоцрогдолтой | | | |
| А | Б | 1 | 2 | 3 | 4 | 5 | 6 | 7 |
| 1 | Архангай | 37988 | 0.03 | 0.18 | 0.11 | 24.32 | 41.06 | 2.69 |
| 2 | Баян-Өлгий | 27951 | 0.38 | 0.31 | 0.12 | 25.44 | 5.86 | 1.04 |
| 3 | Баянхонгор | 51757 | 0.75 | 0.41 | 0.86 | 15.50 | 30.70 | 7.81 |
| 4 | Булган | 20435 | 0.01 | 0.06 | 0.01 | 21.38 | 25.60 | 4.29 |
| 5 | Говь-Алтай | 22630 | 0.39 | 0.40 | 0.80 | 33.45 | 37.23 | 11.98 |
| 6 | Говьсүмбэр | 5281 | 0.19 | 0.04 | 0.00 | 27.46 | 8.54 | 5.51 |
| 7 | Дархан-Уул | 80443 | 0.14 | 0.03 | 0.07 | 12.93 | 77.32 | 2.70 |
| 8 | Дорноговь | 37250 | 0.04 | 0.04 | 0.02 | 13.13 | 58.63 | 3.69 |
| 9 | Дорнод | 42802 | 0.19 | 0.09 | 0.20 | 18.20 | 44.97 | 0.96 |
| 10 | Дундговь | 14644 | 0.00 | 0.00 | 0.01 | 18.16 | 28.03 | 0.26 |
| 11 | Завхан | 30319 | 0.01 | 0.04 | 0.09 | 21.16 | 52.75 | 7.54 |
| 12 | Орхон | 59549 | 0.26 | 0.11 | 0.22 | 33.03 | 74.31 | 1.91 |
| 13 | Өвөрхангай | 35445 | 0.18 | 0.10 | 0.11 | 26.97 | 45.25 | 0.30 |
| 14 | Өмнөговь | 33127 | 0.27 | 0.07 | 0.34 | 18.02 | 64.92 | 7.68 |
| 15 | Сүхбаатар | 19589 | 0.47 | 0.09 | 0.35 | 30.62 | 27.47 | 3.01 |
| 16 | Сэлэнгэ | 31704 | 0.10 | 0.01 | 0.00 | 26.57 | 11.25 | 0.25 |
| 17 | Төв | 19125 | 0.12 | 0.03 | 0.03 | 31.55 | 25.48 | 0.65 |
| 18 | Увс | 48032 | 0.58 | 0.29 | 0.32 | 20.82 | 26.67 | 0.25 |
| 19 | Ховд | 50122 | 0.17 | 0.10 | 0.05 | 16.73 | 39.47 | 6.02 |
| 20 | Хөвсгөл | 42658 | 0.09 | 0.10 | 0.13 | 27.58 | 60.57 | 7.56 |
| 21 | Хэнтий | 21548 | 0.37 | 0.04 | 0.20 | 17.88 | 47.67 | 10.01 |
| 22 | Аймгийн дундаж | 732399 | 0.24 | 0.13 | 0.21 | 21.79 | 45.73 | 3.91 |
| 23 | Улаанбаатар | 698158 | 0.15 | 0.09 | 0.09 | 13.94 | 23.03 | 2.71 |
| 24 | Улсын дундаж | 1430557 | 0.19 | 0.11 | 0.15 | 17.96 | 34.65 | 3.32 |

1.3. Эхийн эндэгдэл

Улсын хэмжээнд 2022 оны эхний 9 сарын байдлаар эхийн эндэгдлийн 18 тохиолдол бүртгэгдэж, 100000 амьд төрөлтөд 37.4 ногдож байна. Сүүлийн 10 жилийн дундажаар 100000 амьд төрөлтөд ногдох эхийн эндэгдэл 36.6 байна.

Зураг 1.2 Эхийн эндэгдэл, 100 000 амьд төрөлтөд



1.4. Нялхсын эндэгдэл

Улсын хэмжээнд 2022 оны эхний 9 сарын байдлаар нялхсын эндэгдлийн 582 тохиолдол бүртгэгдэж, 1000 амьд төрөлтөд 12.1 ногдож байгаа нь өнгөрсөн оны мөн үетэй харьцуулахад 39 тохиолдлоор буурсан үзүүлэлттэй байна. Нялхсын эндэгдлийн 58.4 хувь нь эрэгтэй, 41.6 хувь нь эмэгтэй хүүхэд байна.

Нялхсын эндэгдлийн 64.9 хувийг нярайн эндэгдэл эзэлж байгаа ба 1000 амьд төрөлтөд ногдох нярайн эндэгдэл 7.9 байна. Нярайн эндэгдлийн нийт 378 тохиолдлын 267 буюу 70.6 хувь нь эрт үеийн эндэгдэл, 111 буюу 29.4 хувийг хожуу үеийн эндэгдэл тус тус эзэлж байна.

Зураг 1.3 Нялхсын эндэгдэл, 1000 амьд төрөлтөд

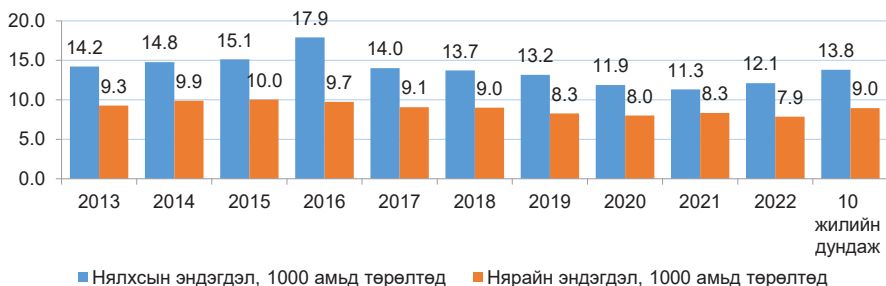

2022 оны эхний 9 сарын байдлаар 1000 амьд төрөлтөд ногдох нялхсын эндэгдлийг аймгуудаар харьцуулбал: Төв (25.5), Говь-Алтай (15.8), Ховд (15.4), Хөвсгөл (15.2), Баян-Өлгий (15.1), Увс (14.9), Өвөрхангай (14.4), Завхан (13.5), Архангай (13.4), Өмнөговь (13.2) аймгуудад улсын дундаж үзүүлэлтээс өндөр байна.

Зураг 1.4 Нялхсын эндэгдэл, 1000 амьд төрөлтөд, аймгаар

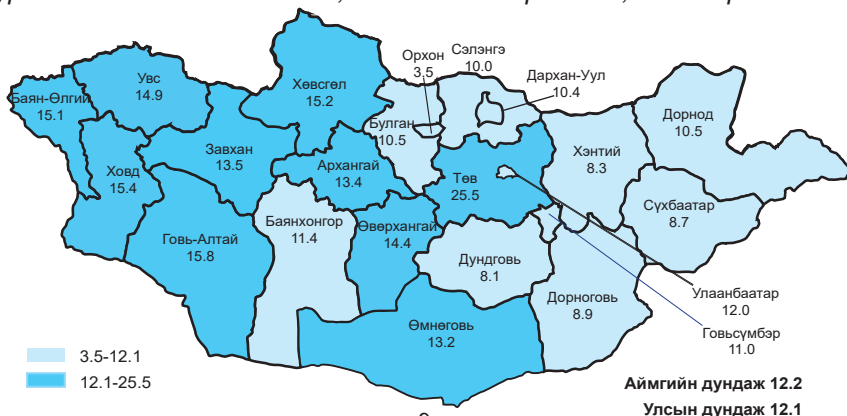

Нялхсын эндэгдлийг шалтгаанаар авч үзвэл: Перинаталь үеийн эмгэг 55.7 хувь, амьсгалын тогтолцооны эмгэг 8.5 хувь, төрөлхийн хөгжлийн гажиг 17.4 хувийг тус тус эзэлж байна.

Зураг 1.5 Перинаталь эндэгдэл, 1000 нийт төрөлтөд, аймгаар

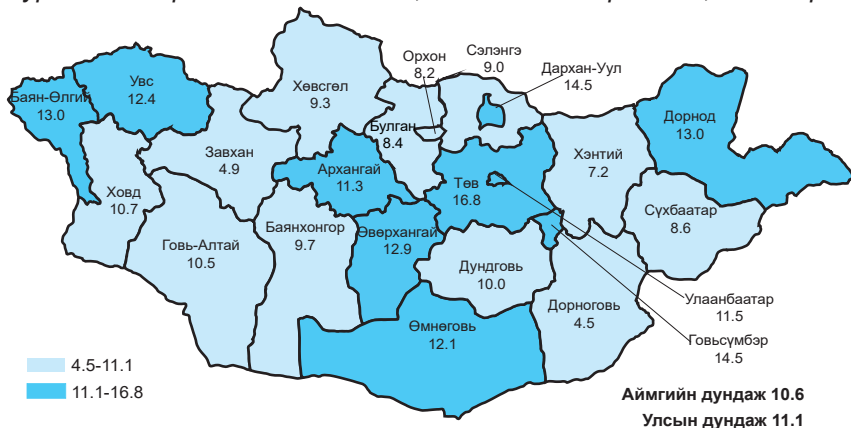

1.5. Тав хүртэлх насны хүүхдийн эндэгдэл

Улсын хэмжээнд 2022 оны эхний 9 сарын байдлаар тав хүртэлх насны хүүхдийн эндэгдлийн 731 тохиолдол бүртгэгдэж, 1000 амьд төрөлтөд 15.2 ногдож байгаа нь өмнөх оны мөн үетэй харьцуулахад 7 тохиолдлоор буурсан байна.

Тав хүртэлх насандаа эндсэн хүүхдийн 428 тохиолдол буюу 58.5 хувь нь эрэгтэй, 303 тохиолдол буюу 41.5 хувь нь эмэгтэй хүүхэд байна. Нийт тохиолдлын 24.9 хувь нь эмнэлгээс гадуур, 75.1 хувь нь эмнэлэгт нас барсан ба үүнээс хоног болоогүй нас баралт 31.0 хувийг эзэлж байна.

Зураг 1.6 Хүүхдийн эндэгдэл, 1000 амьд төрөлтөд



Шалтгаанаар авч үзвэл: Нийт эндэгдлийн 87.2 хувь нь өвчнөөр, 12.8 хувь нь осол, гэмтлийн улмаас эндсэн байна. Перинаталь үед үүссэн эмгэг 44.4 хувь, амьсгалын тогтолцооны эмгэг 9.9 хувь, төрөлхийн хөгжлийн гажиг 16.9 хувийг тус тус эзэлж байна.

Аймгуудаар харьцуулбал: 1000 амьд төрөлтөд ногдох тав хүртэлх насны хүүхдийн эндэгдэл Төв (35.7), Говь-Алтай (23.7), Баян-Өлгий (22.9), Ховд (21.5), Булган (21.0), Увс (19.9), Хөвсгөл (17.6), Архангай (17.5), Завхан (17.2), Сэлэнгэ (17.1), Өмнөговь (16.5), Өвөрхангай (16.4) аймгуудад улсын дундаж үзүүлэлтээс өндөр байна.

Зураг 1.7 Тав хүртэлх насны хүүхдийн эндэгдэл, 1000 амьд төрөлтөд, аймгаар

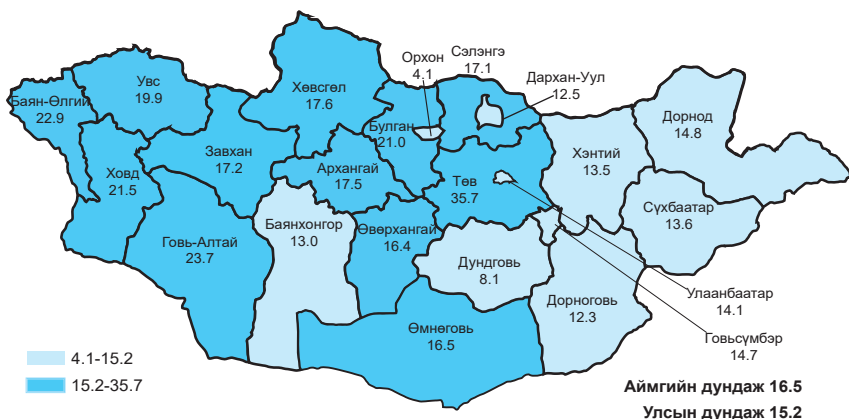

2. ЭМНЭЛГИЙН ТУСЛАМЖ ҮЙЛЧИЛГЭЭНИЙ ҮЗҮҮЛЭЛТ

2.1 Амбулаторийн тусламж үйлчилгээ

Улсын хэмжээнд 2022 оны эхний 9 сарын байдлаар нийт 14601284 эмчийн үзлэг хийгдсэнээс 23.0 хувийг урьдчилан сэргийлэх үзлэг, 60.2 хувийг өвчний учир амбулаторт, 7.2 хувийг идэвхитэй хяналтын үзлэг, 9.6 хувийг гэрийн үзлэг тус тус эзэлж байна. Нэг их эмчид ногдох үзлэгийн тоо 1126 байна.

Өмнөх оны мөн үетэй харьцуулахад өвчний учир амбулаторийн үзлэг 13.1 хувиар өсч, урьдчилан сэргийлэх үзлэг 8.4, идэвхитэй хяналт 2.5, гэрийн үзлэг 2.2 хувиар тус тус буурсан байна.

Хүснэгт 2.1 Эмчийн үзлэг, эмнэлгийн төрлөөр, хувиар

| № | Аймаг/хот | Багийн бага эмч | Сумын бага эмч | Сумын эх баригч бага эмч | Сумын их эмч | Аймаг, дүүргийн нэгдсэн эмнэлэг | Өрхийн эмчийн үзлэг | Бусад |
|-----------|-----------------------|-----------------|----------------|--------------------------|--------------|---------------------------------|---------------------|-------------|
| А | Б | 1 | 2 | 3 | 4 | 5 | 6 | 7 |
| 1 | Архангай | 15.5 | 2.9 | 3.3 | 23.1 | 36.6 | 17.0 | 1.7 |
| 2 | Баян-Өлгий | 12.0 | 1.5 | 2.6 | 18.7 | 38.6 | 21.8 | 4.8 |
| 3 | Баянхонгор | 13.3 | 1.9 | 3.9 | 14.0 | 46.7 | 18.5 | 1.7 |
| 4 | Булган | 11.0 | 2.6 | 5.7 | 18.9 | 48.9 | 10.8 | 2.2 |
| 5 | Говь-Алтай | 8.9 | 0.2 | 2.8 | 9.6 | 51.1 | 19.6 | 7.9 |
| 6 | Говьсүмбэр | 0.0 | 0.0 | 1.7 | 5.0 | 54.6 | 26.4 | 12.3 |
| 7 | Дархан-Уул | 1.1 | 1.4 | 0.5 | 2.8 | 31.0 | 41.2 | 22.0 |
| 8 | Дорноговь | 9.5 | 1.3 | 2.0 | 23.4 | 34.0 | 22.8 | 7.0 |
| 9 | Дорнод | 5.9 | 1.5 | 2.4 | 9.6 | 41.2 | 35.4 | 4.0 |
| 10 | Дундговь | 9.3 | 0.6 | 3.1 | 16.4 | 55.8 | 13.1 | 1.8 |
| 11 | Завхан | 11.0 | 1.2 | 2.5 | 28.2 | 38.9 | 13.5 | 4.7 |
| 12 | Орхон | 0.0 | 0.0 | 0.0 | 1.7 | 26.1 | 52.2 | 20.1 |
| 13 | Өвөрхангай | 7.4 | 0.4 | 3.1 | 11.6 | 51.8 | 18.8 | 6.9 |
| 14 | Өмнөговь | 5.4 | 0.6 | 3.7 | 21.5 | 32.4 | 21.5 | 14.9 |
| 15 | Сүхбаатар | 7.8 | 2.7 | 5.6 | 19.0 | 44.9 | 18.7 | 1.3 |
| 16 | Сэлэнгэ | 1.0 | 5.2 | 5.4 | 13.7 | 47.5 | 21.0 | 6.2 |
| 17 | Төв | 22.6 | 2.1 | 5.4 | 17.5 | 37.9 | 11.9 | 2.6 |
| 18 | Увс | 9.7 | 1.2 | 4.4 | 16.5 | 46.6 | 16.9 | 4.7 |
| 19 | Ховд | 7.7 | 1.2 | 2.0 | 11.4 | 44.0 | 29.3 | 4.4 |
| 20 | Хөвсгөл | 12.3 | 2.1 | 6.0 | 16.6 | 39.5 | 16.6 | 7.0 |
| 21 | Хэнтий | 3.5 | 1.4 | 2.9 | 36.0 | 31.8 | 19.8 | 4.5 |
| 22 | Аймгийн дундаж | 7.7 | 1.5 | 3.0 | 14.9 | 39.8 | 25.0 | 8.1 |
| 23 | Улаанбаатар | 0.0 | 0.0 | 0.0 | 0.4 | 22.6 | 32.7 | 44.4 |
| 24 | Улсын дундаж | 3.0 | 0.6 | 1.2 | 6.1 | 29.3 | 29.6 | 30.1 |

2.2 Жирэмсний хяналт

Улсын хэмжээнд 2022 оны эхний 9 сарын байдлаар жирэмсний хяналтад шинээр 51823 эмэгтэйчүүд хамрагдсан ба 91.4 хувь нь эхний 3 сартайд, 8.0 хувь нь 4-6 сартайд, 0.6 хувь нь 7 ба түүнээс дээш сартайд хяналтад орсон байна. Хяналтад орсон жирэмсэн эмэгтэйчүүдийн 96.2 хувь нь цусны шинжилгээнд хамрагдсанаас 4.5 хувь нь цус багадалттай байна.

Шинээр хяналтад хамрагдсан жирэмсэн эмэгтэйчүүдээс трихомониаз илрүүлэх шинжилгээнд 91.7 хувь, заг хүйтэн илрүүлэх шинжилгээнд 91.6 хувь, тэмбүү илрүүлэх шинжилгээнд 98.0 хувь, ХДХВ/ДОХ илрүүлэх шинжилгээнд 97.0 хувь нь хамрагдсан байна.

Хүснэгт 2.2 Жирэмсний хяналт, хувиар

| № | Аймаг/хот | Хяналтад авсан хувь | | | 6 ба түүнээс дээш удаа хяналтад хамрагдаж төрсөн | Цус багадалттай жирэмсэн эмэгтэйчүүд |
|-----------|-----------------------|---------------------|-------------|---------------------------|--|--------------------------------------|
| | | Эхний 3 сартайд | 4-6 сартайд | 7 ба түүнээс дээш сартайд | | |
| А | Б | 1 | 2 | 3 | 4 | 5 |
| 1 | Архангай | 90.3 | 9.2 | 0.6 | 73.1 | 2.6 |
| 2 | Баян-Өлгий | 88.9 | 10.8 | 0.3 | 89.3 | 8.0 |
| 3 | Баянхонгор | 91.2 | 8.1 | 0.7 | 84.5 | 1.8 |
| 4 | Булган | 91.9 | 7.7 | 0.3 | 74.1 | 0.2 |
| 5 | Говь-Алтай | 87.8 | 10.8 | 1.4 | 64.1 | 0.0 |
| 6 | Говьсүмбэр | 87.7 | 12.3 | 0.0 | 88.4 | 0.0 |
| 7 | Дархан-Уул | 93.9 | 5.7 | 0.4 | 76.4 | 14.0 |
| 8 | Дорноговь | 91.4 | 7.7 | 0.9 | 84.7 | 7.0 |
| 9 | Дорнод | 93.0 | 6.7 | 0.3 | 75.8 | 3.8 |
| 10 | Дундговь | 93.2 | 6.2 | 0.6 | 84.0 | 0.6 |
| 11 | Завхан | 88.0 | 11.4 | 0.6 | 89.6 | 2.2 |
| 12 | Орхон | 96.1 | 3.8 | 0.2 | 61.1 | 1.5 |
| 13 | Өвөрхангай | 92.7 | 6.5 | 0.9 | 69.1 | 1.6 |
| 14 | Өмнөговь | 90.0 | 9.6 | 0.3 | 93.8 | 0.6 |
| 15 | Сүхбаатар | 88.2 | 10.6 | 1.2 | 94.0 | 2.6 |
| 16 | Сэлэнгэ | 89.3 | 9.9 | 0.7 | 82.3 | 2.0 |
| 17 | Төв | 92.7 | 6.8 | 0.5 | 62.1 | 2.8 |
| 18 | Увс | 96.6 | 3.1 | 0.3 | 67.5 | 1.9 |
| 19 | Ховд | 91.1 | 8.2 | 0.7 | 93.7 | 7.1 |
| 20 | Хөвсгөл | 89.6 | 9.7 | 0.7 | 69.0 | 1.2 |
| 21 | Хэнтий | 90.1 | 8.9 | 1.0 | 72.1 | 3.9 |
| 22 | Аймгийн дундаж | 91.3 | 8.1 | 0.6 | 77.9 | 3.7 |
| 23 | Улаанбаатар | 91.5 | 7.9 | 0.6 | 76.5 | 5.3 |
| 24 | Улсын дундаж | 91.4 | 8.0 | 0.6 | 77.2 | 4.5 |

Хүснэгт 2.3 Шинээр хяналтад хамрагдсан жирэмсэн эмэгтэйчүүдийн БЗДХ-ын шинжилгээний үзүүлэлт

| № | Аймаг/хот | Трихомониаз | Үүнээс: Эерэг | Заг хүйтэн | Үүнээс: Эерэг | Тэмбүү | Үүнээс: Эерэг |
|-----------|--------------------|--------------|---------------|--------------|---------------|--------------|---------------|
| 1 | Архангай | 861 | 1 | 866 | 0 | 1238 | 75 |
| 2 | Баян-Өлгий | 1524 | 3 | 1524 | 6 | 1916 | 7 |
| 3 | Баянхонгор | 1182 | 90 | 1180 | 13 | 1302 | 14 |
| 4 | Булган | 543 | 15 | 546 | 0 | 596 | 6 |
| 5 | Говь-Алтай | 544 | 0 | 544 | 0 | 708 | 2 |
| 6 | Говьсүмбэр | 234 | 0 | 234 | 0 | 234 | 2 |
| 7 | Дархан-Уул | 1585 | 29 | 1585 | 2 | 1585 | 14 |
| 8 | Дорноговь | 976 | 9 | 976 | 10 | 1076 | 7 |
| 9 | Дорнод | 965 | 5 | 980 | 4 | 1196 | 19 |
| 10 | Дундговь | 442 | 0 | 369 | 0 | 500 | 1 |
| 11 | Завхан | 810 | 3 | 809 | 3 | 831 | 6 |
| 12 | Орхон | 1295 | 15 | 1295 | 7 | 1295 | 17 |
| 13 | Өвөрхангай | 1377 | 0 | 1377 | 0 | 1662 | 20 |
| 14 | Өмнөговь | 1142 | 8 | 1151 | 0 | 1265 | 4 |
| 15 | Сүхбаатар | 912 | 31 | 912 | 4 | 912 | 8 |
| 16 | Сэлэнгэ | 901 | 18 | 859 | 0 | 1236 | 6 |
| 17 | Төв | 775 | 27 | 773 | 2 | 990 | 6 |
| 18 | Увс | 883 | 5 | 920 | 3 | 1235 | 7 |
| 19 | Ховд | 1187 | 2 | 1173 | 0 | 1235 | 16 |
| 20 | Хөвсгөл | 1613 | 14 | 1613 | 49 | 1638 | 28 |
| 21 | Хэнтий | 877 | 6 | 876 | 2 | 1138 | 4 |
| 22 | Аймгийн дүн | 20628 | 281 | 20562 | 105 | 23788 | 269 |
| 23 | Улаанбаатар | 26919 | 282 | 26919 | 27 | 26987 | 417 |
| 24 | Улсын дүн | 47547 | 563 | 47481 | 132 | 50775 | 686 |

2.4 Үр хөндөлт

Улсын хэмжээнд 2022 оны эхний 9 сарын байдлаар нийт 9684 эмэгтэйчүүд үр хөндөх мэс ажилбарыг хийлгэсэн байна. Өмнөх оны мөн үеэс 950 тохиолдлоор өссөн үзүүлэлттэй байна.

Нийт үр хөндөлтийн 418 тохиолдол буюу 4.3 хувийг хожуу үр хөндөлт, 449 тохиолдол буюу 4.6 хувийг өсвөр насны үр хөндөлт эзэлж байна.

Хүснэгт 2.4 Үр хөндөлтийн түвшин

| № | Аймаг/хот | Үр хөндөлтийн тоо | | | Үр хөндөлтийн харьцаа (1000 амьд төрөлтөд) | | |
|-----------|--------------------|-------------------|-------------|--------------------|---|--------------|--------------------|
| | | 2021 он | 2022 он | 5 жилийн дундаж | 2021 он | 2022 он | 5 жилийн дундаж |
| 1 | Архангай | 281 | 145 | 208 | 217.8 | 149.2 | 171.6 |
| 2 | Баян-Өлгий | 56 | 80 | 106 | 25.1 | 38.9 | 48.6 |
| 3 | Баянхонгор | 118 | 100 | 235 | 81.6 | 81.5 | 160.1 |
| 4 | Булган | 83 | 36 | 48 | 119.3 | 75.5 | 80.8 |
| 5 | Говь-Алтай | 50 | 29 | 48 | 50.9 | 38.1 | 49.5 |
| 6 | Говьсүмбэр | 52 | 6 | 28 | 146.5 | 22.0 | 84.6 |
| 7 | Дархан-Уул | 387 | 445 | 467 | 229.1 | 308.4 | 274.8 |
| 8 | Дорноговь | 297 | 246 | 245 | 269.0 | 274.9 | 241.0 |
| 9 | Дорнод | 367 | 210 | 315 | 270.4 | 183.2 | 227.4 |
| 10 | Дундговь | 104 | 60 | 65 | 156.9 | 121.0 | 100.3 |
| 11 | Завхан | 19 | 17 | 37 | 17.7 | 20.9 | 36.3 |
| 12 | Орхон | 32 | 322 | 170 | 16.6 | 190.4 | 89.1 |
| 13 | Өвөрхангай | 140 | 120 | 122 | 84.2 | 82.2 | 70.3 |
| 14 | Өмнөговь | 431 | 348 | 515 | 348.7 | 382.8 | 449.3 |
| 15 | Сүхбаатар | 68 | 68 | 68 | 63.8 | 84.1 | 70.0 |
| 16 | Сэлэнгэ | 3 | 3 | 16 | 2.4 | 3.0 | 13.0 |
| 17 | Төв | 49 | 87 | 56 | 56.5 | 147.7 | 70.4 |
| 18 | Увс | 204 | 143 | 223 | 145.1 | 118.5 | 159.4 |
| 19 | Ховд | 27 | 8 | 29 | 17.4 | 6.1 | 18.3 |
| 20 | Хөвсгөл | 38 | 30 | 36 | 18.9 | 17.6 | 17.9 |
| 21 | Хэнтий | 68 | 56 | 88 | 57.9 | 58.0 | 78.5 |
| 22 | Аймгийн дүн | 2874 | 2559 | 3125 | 106.3 | 115.3 | 118.2 |
| 23 | Улаанбаатар | 5860 | 7125 | 7500 | 210.4 | 275.2 | 259.1 |
| 24 | Улсын дүн | 8734 | 9684 | 10625 | 159.1 | 201.4 | 191.8 |

2.5 Халдварт бус өвчний эрт илрүүлэг үзлэгийн мэдээлэл

Улсын хэмжээнд 2022 оны эхний 9 сарын байдлаар артерийн гипертензи эрт илрүүлэг үзлэгт 18-аас дээш насны нийт 775497 (37.0%) хүн хамрагдсан бөгөөд 40.6 хувь нь эрэгтэй, 59.4 хувь нь эмэгтэй байна. Үр дүнгийн үзүүлэлтээр нийт үзлэгийн 0.9 хувь нь артерийн гипертензи онош батлагдсан байна.

Чихрийн шижин өвчний эрт илрүүлэг үзлэгт 40-өөс дээш насны нийт

665047 (66.3%) хүн хамрагдсанаас 40.4 хувь нь эрэгтэй, 59.6 хувь нь эмэгтэй байна. Үр дүнгийн үзүүлэлтээр 0.2 хувьд нь чихрийн шижин өвчний онош батлагдсан байна. Элэгний хорт хавдрын эрт илрүүлэг үзлэгт 40-65 насны 140963 (16.2%) хүн хамрагдсанаас 57 тохиолдолд хорт хавдар оношлогдсон байна.

Хүснэгт 2.5 Халдварт бус өвчлөлийн эрт илрүүлэг үзлэг

| № | Аймаг/хот | Артерийн гипертензи эрт илрүүлэг үзлэг | | | Чихрийн шижин хам шинж-2 эрт илрүүлэг үзлэг | | | Элэгний хорт хавдрын эрт илрүүлэг үзлэг | | |
|-----------|-----------------------|--|----------------------|-----------------|---|----------------------|-----------------|---|----------------------|-----------------|
| | | 18 ба түүнээс дээш насны хүн амын тоо | Хамрагдсан хүний тоо | Хамрагдсан хувь | 40 ба түүнээс дээш насны хүн амын тоо | Хамрагдсан хүний тоо | Хамрагдсан хувь | 40-65 насны хүн амын тоо | Хамрагдсан хүний тоо | Хамрагдсан хувь |
| А | Б | 1 | 2 | 3 | 4 | 5 | 6 | 7 | 8 | 9 |
| 1 | Архангай | 61366 | 12550 | 20.5 | 29685 | 13530 | 45.6 | 25589 | 0 | 0.0 |
| 2 | Баян-Өлгий | 64055 | 9802 | 15.3 | 26614 | 7956 | 29.9 | 23225 | 38 | 0.2 |
| 3 | Баянхонгор | 56367 | 18047 | 32.0 | 25884 | 12899 | 49.8 | 22547 | 2954 | 13.1 |
| 4 | Булган | 40918 | 11153 | 27.3 | 21978 | 9958 | 45.3 | 18896 | 311 | 1.6 |
| 5 | Говь-Алтай | 37720 | 4399 | 11.7 | 18293 | 3680 | 20.1 | 16011 | 2593 | 16.2 |
| 6 | Говьсүмбэр | 10991 | 3492 | 31.8 | 5066 | 2998 | 59.2 | 4429 | 571 | 12.9 |
| 7 | Дархан-Уул | 67118 | 45418 | 67.7 | 33819 | 29293 | 86.6 | 29103 | 25619 | 88.0 |
| 8 | Дорноговь | 45824 | 24316 | 53.1 | 21323 | 16277 | 76.3 | 18776 | 12545 | 66.8 |
| 9 | Дорнод | 53070 | 16161 | 30.5 | 25799 | 15950 | 61.8 | 22499 | 2463 | 10.9 |
| 10 | Дундговь | 30790 | 5729 | 18.6 | 15345 | 5780 | 37.7 | 12923 | 755 | 5.8 |
| 11 | Завхан | 47548 | 9684 | 20.4 | 24071 | 8570 | 35.6 | 20882 | 977 | 4.7 |
| 12 | Орхон | 68673 | 24108 | 35.1 | 33925 | 15238 | 44.9 | 29773 | 1422 | 4.8 |
| 13 | Өвөрхангай | 74585 | 17634 | 23.6 | 35839 | 18220 | 50.8 | 30752 | 12725 | 41.4 |
| 14 | Өмнөговь | 45786 | 7107 | 15.5 | 20124 | 7254 | 36.0 | 17531 | 6694 | 38.2 |
| 15 | Сүхбаатар | 41383 | 11573 | 28.0 | 19876 | 12986 | 65.3 | 17411 | 229 | 1.3 |
| 16 | Сэлэнгэ | 70673 | 31575 | 44.7 | 36184 | 30292 | 83.7 | 31551 | 21412 | 67.9 |
| 17 | Төв | 60529 | 23311 | 38.5 | 31756 | 14839 | 46.7 | 27085 | 865 | 3.2 |
| 18 | Увс | 51881 | 14108 | 27.2 | 23389 | 13111 | 56.1 | 20615 | 229 | 1.1 |
| 19 | Ховд | 55010 | 11733 | 21.3 | 24824 | 9544 | 38.4 | 21599 | 203 | 0.9 |
| 20 | Хөвсгөл | 87557 | 18093 | 20.7 | 42272 | 17499 | 41.4 | 36899 | 9056 | 24.5 |
| 21 | Хэнтий | 50688 | 18023 | 35.6 | 25071 | 16294 | 65.0 | 21648 | 3238 | 15.0 |
| 22 | Аймгийн дундаж | 1122532 | 338016 | 30.1 | 541137 | 282168 | 52.1 | 469744 | 104899 | 22.3 |
| 23 | Улаанбаатар | 973712 | 437481 | 44.9 | 461321 | 382879 | 83.0 | 397966 | 36064 | 9.1 |
| 24 | Улсын дундаж | 2096244 | 775497 | 37.0 | 1002458 | 665047 | 66.3 | 867710 | 140963 | 16.2 |

Улсын хэмжээнд 2022 оны эхний 9 сарын байдлаар умайн хүзүүний хорт хавдрын эсийн шинжилгээнд суурилсан илрүүлэг үзлэгт зорилтот насны

нийт 48699 (20.5%) эмэгтэй хамрагдсан байна. Үр дүнгийн үзүүлэлтээр нийт эсийн шинжилгээний 4.4 хувь нь Пап эерэг буюу эсийн түвшинд өөрчлөлттэй, үүнээс хорт хавдрын шинэ өвчлөлийн 3 тохиолдол бүртгэгджээ. Хөхний хорт хавдрын эрт илрүүлэг үзлэгт зорилтот насны 243040 (23.3%) эмэгтэй хамрагдсанаас 935 (0.4%) тохиолдол хөхний эмнэлзүйн үзлэгээр эерэг, үүнээс хорт хавдрын шинэ өвчлөлийн 6 тохиолдол илэрсэн байна.

Хүснэгт 2.6. Хөх, умайн хүзүүний хорт хавдрын эрт илрүүлэг үзлэг

| № | Аймаг/хот | Хөхний хорт хавдрын эрт илрүүлэг үзлэг | | | Умайн хүзүүний хорт хавдрын эрт илрүүлэг үзлэг | | |
|-----------|-----------------------|---|-------------------------------------|-----------------|---|-------------------------------------|-----------------|
| | | 20 ба түүнээс дээш насны эмэгтэй хүн амын тоо | Зорилтот насны хамрагдсан хүний тоо | Хамрагдсан хувь | 30, 33, 36, 39, 42, 45, 48, 51, 54, 57, 60 насны эмэгтэй хүн амын тоо | Зорилтот насны хамрагдсан хүний тоо | Хамрагдсан хувь |
| А | Б | 1 | 2 | 3 | 6 | 7 | 8 |
| 1 | Архангай | 29447 | 8221 | 27.9 | 6387 | 1251 | 19.6 |
| 2 | Баян-Өлгий | 30462 | 8113 | 26.6 | 6424 | 1752 | 27.3 |
| 3 | Баянхонгор | 27827 | 1912 | 6.9 | 6085 | 1846 | 30.3 |
| 4 | Булган | 19479 | 0 | 0.0 | 4283 | 10 | 0.2 |
| 5 | Говь-Алтай | 18390 | 3571 | 19.4 | 4010 | 745 | 18.6 |
| 6 | Говьсүмбэр | 5401 | 1646 | 30.5 | 1241 | 83 | 6.7 |
| 7 | Дархан-Уул | 33701 | 21958 | 65.2 | 7637 | 3161 | 41.4 |
| 8 | Дорноговь | 21967 | 6059 | 27.6 | 5006 | 1365 | 27.3 |
| 9 | Дорнод | 25398 | 9457 | 37.2 | 5914 | 1738 | 29.4 |
| 10 | Дундговь | 14732 | 2473 | 16.8 | 3109 | 932 | 30.0 |
| 11 | Завхан | 23145 | 899 | 3.9 | 5006 | 360 | 7.2 |
| 12 | Орхон | 34451 | 7912 | 23.0 | 7949 | 1537 | 19.3 |
| 13 | Өвөрхангай | 36487 | 9663 | 26.5 | 7952 | 2747 | 34.5 |
| 14 | Өмнөговь | 21952 | 2686 | 12.2 | 5077 | 605 | 11.9 |
| 15 | Сүхбаатар | 19942 | 6786 | 34.0 | 4432 | 1690 | 38.1 |
| 16 | Сэлэнгэ | 33453 | 1367 | 4.1 | 7492 | 1397 | 18.6 |
| 17 | Төв | 28251 | 6156 | 21.8 | 6264 | 1463 | 23.4 |
| 18 | Увс | 24875 | 3235 | 13.0 | 5310 | 520 | 9.8 |
| 19 | Ховд | 26468 | 6256 | 23.6 | 5546 | 1194 | 21.5 |
| 20 | Хөвсгөл | 42912 | 12543 | 29.2 | 9526 | 3291 | 34.5 |
| 21 | Хэнтий | 24005 | 7062 | 29.4 | 5270 | 788 | 15.0 |
| 22 | Аймгийн дундаж | 542745 | 127975 | 23.6 | 119920 | 28475 | 23.7 |
| 23 | Улаанбаатар | 501930 | 115065 | 22.9 | 118011 | 20224 | 17.1 |
| 24 | Улсын дундаж | 1044675 | 243040 | 23.3 | 237931 | 48699 | 20.5 |

Эх үүсвэр: Хавдар судлалын үндэсний төв

2.7 Түргэн тусламжийн дуудлага

Улсын хэмжээнд 2022 оны эхний 9 сарын байдлаар 552571 түргэн тусламжийн дуудлага хүлээн авч үйлчилсэнээс 8.4 хувийг алсын, 10.2 хувийг осол, гэмтлийн дуудлага эзэлж байна.

Зураг 2.1 Түргэн тусламжийн дуудлагын тоо



Хүснэгт 2.7 Түргэн тусламжийн дуудлагын тоо

| № | Аймаг/хот | Түргэн тусламжийн дуудлага | | | Бүх дуудлагад эзлэх хувь | Алсын дуудлагын эзлэх хувь | Осол, гэмтлийн дуудлагын эзлэх хувь |
|-----------|--------------------|----------------------------|----------------|-------------------------|--------------------------|----------------------------|-------------------------------------|
| | | Бүгд | Алсын дуудлага | Осол, гэмтлийн дуудлага | | | |
| 1 | Архангай | 10784 | 2179 | 418 | 2.0 | 20.2 | 3.9 |
| 2 | Баян-Өлгий | 18119 | 4973 | 273 | 3.3 | 27.4 | 1.5 |
| 3 | Баянхонгор | 11774 | 2715 | 368 | 2.1 | 23.1 | 3.1 |
| 4 | Булган | 10514 | 1139 | 241 | 1.9 | 10.8 | 2.3 |
| 5 | Говь-Алтай | 9093 | 1791 | 207 | 1.6 | 19.7 | 2.3 |
| 6 | Говьсүмбэр | 3735 | 252 | 68 | 0.7 | 6.7 | 1.8 |
| 7 | Дархан-Уул | 15127 | 454 | 1006 | 2.7 | 3.0 | 6.7 |
| 8 | Дорноговь | 13784 | 2165 | 436 | 2.5 | 15.7 | 3.2 |
| 9 | Дорнод | 7376 | 1271 | 358 | 1.3 | 17.2 | 4.9 |
| 10 | Дундговь | 7763 | 1426 | 276 | 1.4 | 18.4 | 3.6 |
| 11 | Завхан | 11797 | 2508 | 380 | 2.1 | 21.3 | 3.2 |
| 12 | Орхон | 13004 | 150 | 754 | 2.4 | 1.2 | 5.8 |
| 13 | Өвөрхангай | 12914 | 3683 | 513 | 2.3 | 28.5 | 4.0 |
| 14 | Өмнөговь | 7778 | 1131 | 418 | 1.4 | 14.5 | 5.4 |
| 15 | Сүхбаатар | 13300 | 2479 | 256 | 2.4 | 18.6 | 1.9 |
| 16 | Сэлэнгэ | 22957 | 2879 | 423 | 4.2 | 12.5 | 1.8 |
| 17 | Төв | 12937 | 3242 | 362 | 2.3 | 25.1 | 2.8 |
| 18 | Увс | 11522 | 3054 | 250 | 2.1 | 26.5 | 2.2 |
| 19 | Ховд | 9285 | 2717 | 316 | 1.7 | 29.3 | 3.4 |
| 20 | Хөвсгөл | 15494 | 2821 | 508 | 2.8 | 18.2 | 3.3 |
| 21 | Хэнтий | 16223 | 3187 | 340 | 2.9 | 19.6 | 2.1 |
| 22 | Аймгийн дүн | 255280 | 46216 | 8171 | 46.2 | 18.1 | 3.2 |
| 23 | Улаанбаатар | 297291 | 91 | 48406 | 53.8 | 0.0 | 16.3 |
| 24 | Улсын дүн | 552571 | 46307 | 56577 | 100.0 | 8.4 | 10.2 |

2.8 Хэвтэн эмчлүүлэгчдийн тусламж үйлчилгээ

Улсын хэмжээнд 2022 оны эхний 9 сарын байдлаар 766087 үйлчлүүлэгч эмнэлэгт хэвтэн эмчлүүлж, 5284778 ор хоног ашигласан байна. Улсын дунджаар ор ашиглалтын хувь 60.5, дундаж ор хоног 6.9 байна. Өмнөх оны мөн үетэй харьцуулахад хэвтэн эмчлүүлэгч 141184, ор хоног 570413 тохиолдлоор тус тус өссөн байна.

Хүснэгт 2.8 Стационарын тусламж, үйлчилгээний зарим үзүүлэлтүүд

| № | Аймаг/хот | Орны тоо | Орны фонд ашиглалт | Орны фонд ашиглалтын хувь | Дундаж ор хоног | Орны эргэлт |
|-----------|--------------------|--------------|--------------------|---------------------------|-----------------|-------------|
| 1 | Архангай | 1541 | 68.0 | 27.5 | 6.9 | 10.0 |
| 2 | Баян-Өлгий | 946 | 165.4 | 66.8 | 6.8 | 24.4 |
| 3 | Баянхонгор | 1921 | 72.9 | 29.4 | 7.1 | 10.5 |
| 4 | Булган | 976 | 62.3 | 25.2 | 7.2 | 8.8 |
| 5 | Говь-Алтай | 491 | 160.1 | 64.7 | 7.3 | 22.3 |
| 6 | Говьсүмбэр | 289 | 114.0 | 46.1 | 7.2 | 16.2 |
| 7 | Дархан-Уул | 1018 | 164.5 | 66.4 | 7.0 | 23.7 |
| 8 | Дорноговь | 540 | 189.5 | 76.6 | 7.2 | 26.9 |
| 9 | Дорнод | 573 | 186.2 | 75.2 | 7.2 | 26.3 |
| 10 | Дундговь | 351 | 170.5 | 68.9 | 7.5 | 22.9 |
| 11 | Завхан | 1323 | 79.2 | 32.0 | 7.1 | 11.4 |
| 12 | Орхон | 900 | 214.3 | 86.6 | 6.6 | 32.7 |
| 13 | Өвөрхангай | 1606 | 91.3 | 36.9 | 6.9 | 13.4 |
| 14 | Өмнөговь | 1501 | 64.3 | 26.0 | 6.8 | 9.6 |
| 15 | Сүхбаатар | 548 | 162.3 | 65.6 | 8.1 | 20.6 |
| 16 | Сэлэнгэ | 830 | 157.0 | 63.4 | 7.3 | 21.7 |
| 17 | Төв | 1281 | 73.3 | 29.6 | 7.3 | 10.2 |
| 18 | Увс | 575 | 204.3 | 82.5 | 6.7 | 31.0 |
| 19 | Ховд | 826 | 198.0 | 80.0 | 7.6 | 26.6 |
| 20 | Хөвсгөл | 922 | 166.9 | 67.4 | 6.8 | 25.0 |
| 21 | Хэнтий | 1026 | 115.6 | 46.7 | 7.5 | 15.7 |
| 22 | Аймгийн дүн | 19984 | 121.0 | 48.9 | 7.1 | 17.3 |
| 23 | Улаанбаатар | 15326 | 187.1 | 75.6 | 6.7 | 28.2 |
| 24 | Улсын дүн | 35310 | 149.7 | 60.5 | 6.9 | 22.1 |

3. ХҮН АМЫН НАС БАРАЛТ

2022 оны эхний 9 сарын байдлаар улсын хэмжээнд нас баралтын 13353 тохиолдол бүртгэгдсэн нь өнгөрсөн оны мөн үеэс 541 тохиолдлоор буурсан байна.

Нийт нас баралтын 8458 тохиолдол буюу 63.3 хувь нь эрэгтэй, 4895 буюу 36.7 хувь нь эмэгтэй байна. Нийт нас баралтын 29.8 хувь нь эмнэлэгт нас барсан бөгөөд үүнээс 970 тохиолдол буюу 24.4 хувийг хоног болоогүй нас баралт эзэлж байна.

Эмнэлэгт хоног болоогүй нас баралт өмнөх оны мөн үеэс 28 тохиолдлоор өссөн үзүүлэлттэй байна.

Зураг 3.1 Нас баралт, /бодит тоогоор/



Нас баралтын түвшин 1000 хүн амд 4.1 байна. Нас баралтын 4.4 хувийг нэг хүртэлх насны хүүхдийн эндэгдэл, 5.5 хувийг тав хүртэлх насны хүүхдийн эндэгдэл эзэлж байна.

Осол гэмтэл, гадны шалтгаант нас баралтын 2436 тохиолдол бүртгэгдэж, нийт нас баралтын 18.2 хувийг эзэлж байна. Өмнөх оны мөн үеэс 478 тохиолдлоор өссөн бөгөөд 10000 хүн амд ногдох осол гэмтэл, гадны шалтгаант нас баралт 7.4 байна.

Хүснэгт 3.1 Осол гэмтэл, гадны шалтгаант нас баралтад эзлэх хувь

| № | Аймаг/хот | Амиа хорлолт | Бусдад хорлогдсон | Үйлдвэрийн осол | Зам тээврийн осол | Бусад осол | Тодорхойгүй |
|-----------|-----------------------|--------------|-------------------|-----------------|-------------------|-------------|-------------|
| A | Б | 1 | 2 | 3 | 4 | 5 | 6 |
| 1 | Архангай | 12.7 | 5.6 | 1.4 | 36.6 | 43.7 | 0.0 |
| 2 | Баян-Өлгий | 17.9 | 0.0 | 0.0 | 28.6 | 53.6 | 0.0 |
| 3 | Баянхонгор | 28.3 | 0.0 | 0.0 | 37.7 | 34.0 | 0.0 |
| 4 | Булган | 18.8 | 6.3 | 0.0 | 34.4 | 40.6 | 0.0 |
| 5 | Говь-Алтай | 28.6 | 0.0 | 0.0 | 39.3 | 32.1 | 0.0 |
| 6 | Говьсүмбэр | 5.9 | 5.9 | 0.0 | 11.8 | 76.5 | 0.0 |
| 7 | Дархан-Уул | 22.6 | 3.2 | 0.0 | 9.7 | 64.5 | 0.0 |
| 8 | Дорноговь | 23.2 | 1.8 | 3.6 | 26.8 | 44.6 | 0.0 |
| 9 | Дорнод | 25.8 | 0.0 | 0.0 | 22.6 | 51.6 | 0.0 |
| 10 | Дундговь | 16.7 | 10.0 | 0.0 | 53.3 | 20.0 | 0.0 |
| 11 | Завхан | 17.6 | 2.9 | 0.0 | 47.1 | 29.4 | 2.9 |
| 12 | Орхон | 22.6 | 9.5 | 1.2 | 3.6 | 60.7 | 2.4 |
| 13 | Өвөрхангай | 17.3 | 3.8 | 0.0 | 36.5 | 42.3 | 0.0 |
| 14 | Өмнөговь | 42.9 | 2.4 | 0.0 | 31.0 | 23.8 | 0.0 |
| 15 | Сүхбаатар | 18.5 | 3.7 | 0.0 | 44.4 | 33.3 | 0.0 |
| 16 | Сэлэнгэ | 19.4 | 8.1 | 0.0 | 32.3 | 40.3 | 0.0 |
| 17 | Төв | 9.6 | 3.2 | 3.2 | 33.0 | 51.1 | 0.0 |
| 18 | Увс | 35.7 | 0.0 | 0.0 | 26.2 | 38.1 | 0.0 |
| 19 | Ховд | 25.9 | 0.0 | 0.0 | 40.7 | 33.3 | 0.0 |
| 20 | Хөвсгөл | 33.0 | 5.0 | 0.0 | 18.0 | 44.0 | 0.0 |
| 21 | Хэнтий | 30.2 | 7.0 | 2.3 | 23.3 | 37.2 | 0.0 |
| 22 | Аймгийн дундаж | 22.7 | 4.2 | 0.8 | 28.8 | 43.3 | 0.3 |
| 23 | Улаанбаатар | 12.6 | 7.0 | 1.1 | 6.1 | 67.8 | 5.3 |
| 24 | Улсын дундаж | 16.7 | 5.9 | 1.0 | 15.3 | 57.9 | 3.3 |

4. ЭМГЭГ СУДЛАЛЫН ШИНЖИЛГЭЭ

2022 оны эхний 9 сарын байдлаар аймаг хотын нэгдсэн эмнэлгүүдэд нас баралтын 2974 тохиолдол бүртгэгдсэнээс 52.3 хувьд нь эмгэг судлалын болон шүүх эмнэлгийн задлан шинжилгээ хийгдсэн байна.

Задлан шинжилгээний хувь Завхан, Дархан-Уул, Дундговь, Хэнтий, Ховд, Хөвсгөл, Говь-Алтай, Сүхбаатар аймгуудад аймгийн дундаж үзүүлэлтээс 0.3-31.2 хувиар доогуур үзүүлэлттэй байна. Улсын хэмжээнд үндсэн оношийн зөрүү 102 тохиолдол бүртгэгдэж, оношийн зөрүүний хувь 7.1 байна.

Хүснэгт 4.1 Эмгэг судлалын шинжилгээний үзүүлэлт, аймгаар

| № | Аймаг/хот | Эдийн шинжилгээ | Эсийн шинжилгээ | Аймаг, хотын нэгдсэн эмнэлэгт бүртгэгдсэн нас баралт | Аймаг, хотын нэгдсэн эмнэлэгт хийгдсэн задлан шинжилгээ | | Аймаг, хотын нэгдсэн эмнэлгийн амьгүй төрөлт | Амьгүй төрөлтөд хийгдсэн задлан шинжилгээ | Задлан шинжилгээ хийгээгүй | Задлан шинжилгээний хувь | Оношийн зөрүү /гоо/ | Оношийн зөрүүний хувь |
|-----------|--------------------|-----------------|-----------------|--|---|----------------|--|---|----------------------------|--------------------------|---------------------|-----------------------|
| | | | | | Эмгэг судлалын | Шүүх эмнэлгийн | | | | | | |
| 1 | Архангай | 600 | 3558 | 22 | 6 | 5 | 4 | 4 | 11 | 57.7% | 0 | 0.0% |
| 2 | Баян-Өлгий | 659 | 2271 | 26 | 14 | 1 | 9 | 7 | 11 | 62.9% | 2 | 9.5% |
| 3 | Баянхонгор | 377 | 1590 | 45 | 25 | 5 | 4 | 4 | 15 | 69.4% | 2 | 6.9% |
| 4 | Булган | 1 | 875 | 16 | 7 | 2 | 1 | 1 | 7 | 58.8% | 1 | 12.5% |
| 5 | Говь-Алтай | 477 | 1001 | 40 | 17 | 3 | 1 | 1 | 20 | 51.2% | 1 | 5.6% |
| 6 | Говьсүмбэр | 0 | 0 | 5 | 1 | 1 | 2 | 2 | 3 | 57.1% | 0 | 0.0% |
| 7 | Дархан-Уул | 838 | 2854 | 92 | 27 | 4 | 8 | 8 | 61 | 39.0% | 0 | 0.0% |
| 8 | Дорноговь | 777 | 1780 | 43 | 21 | 3 | 1 | 0 | 19 | 54.5% | 4 | 19.0% |
| 9 | Дорнод | 706 | 1394 | 46 | 22 | 6 | 5 | 5 | 18 | 64.7% | 3 | 11.1% |
| 10 | Дундговь | 248 | 1236 | 26 | 2 | 7 | 3 | 3 | 17 | 41.4% | 0 | 0.0% |
| 11 | Завхан | 311 | 691 | 18 | 4 | 0 | 0 | 0 | 14 | 22.2% | 0 | 0.0% |
| 12 | Орхон | 1449 | 2001 | 62 | 25 | 6 | 9 | 9 | 31 | 56.3% | 0 | 0.0% |
| 13 | Өвөрхангай | 864 | 3670 | 52 | 28 | 2 | 7 | 7 | 22 | 62.7% | 1 | 2.9% |
| 14 | Өмнөговь | 684 | 696 | 33 | 10 | 9 | 3 | 3 | 14 | 61.1% | 2 | 15.4% |
| 15 | Сүхбаатар | 396 | 1505 | 28 | 14 | 0 | 4 | 3 | 14 | 53.1% | 0 | 0.0% |
| 16 | Сэлэнгэ | 277 | 3233 | 33 | 13 | 5 | 3 | 3 | 15 | 58.3% | 0 | 0.0% |
| 17 | Төв | 771 | 1795 | 49 | 24 | 0 | 5 | 5 | 25 | 53.7% | 1 | 3.4% |
| 18 | Увс | 994 | 2267 | 22 | 11 | 0 | 6 | 6 | 11 | 60.7% | 3 | 17.6% |
| 19 | Ховд | 970 | 2362 | 30 | 11 | 2 | 4 | 3 | 17 | 47.1% | 1 | 7.1% |
| 20 | Хөвсгөл | 622 | 2624 | 72 | 26 | 7 | 5 | 5 | 39 | 49.4% | 2 | 6.5% |
| 21 | Хэнтий | 464 | 1292 | 43 | 16 | 2 | 2 | 2 | 25 | 44.4% | 2 | 11.1% |
| 22 | Аймгийн дүн | 12485 | 38695 | 803 | 324 | 70 | 86 | 81 | 409 | 53.4% | 25 | 6.2% |
| 23 | Улаанбаатар | 29962 | 18434 | 2171 | 900 | 175 | 137 | 122 | 969 | 55.1% | 77 | 7.5% |
| 24 | Улсын дүн | 42447 | 57129 | 2974 | 1224 | 245 | 223 | 203 | 1378 | 52.3% | 102 | 7.1% |

Эх үүсвэр: Эмгэг судлалын үндэсний төв

5. ХАЛДВАРТ ӨВЧИН

Улсын хэмжээнд 2022 оны эхний 9 сарын байдлаар 29 төрлийн 303136 халдварт өвчний тохиолдол бүртгэгдэж, 10000 хүн амд 889.0 ногдож байна. Өмнөх оны мөн үеэс 20055 тохиолдлоор буюу 10000 хүн амд ногдох өвчлөл 73.6-оор буурсан байна.

10 000 хүн амд ногдох халдварт өвчнийг аймгуудаар харьцуулбал: Өмнөговь (2401.3), Говьсүмбэр (1390.6), Дорноговь (1228.9), Говь-Алтай (1127.8), Дорнод (959.7), Завхан (904.4), Ховд (898.6), Баянхонгор (891.5) аймгууд болон Улаанбаатар хотод (1078.4) байгаа нь улсын дундаж үзүүлэлтээс 2.5-1512.3 өндөр байна.

Хүснэгт 5.1 Халдварт өвчний тохиолдол, нас баралт, төрлөөр

| № | Халдварт өвчний төрөл | Өвчлөл | | | Нас баралт | | |
|---|--------------------------------------|---------------|---------------|---------------|-------------|------------|---------------|
| | | 2021 он | 2022 он | Өсөлт/бууралт | 2021 он | 2022 он | Өсөлт/бууралт |
| 1 | Амьсгалын замын халдварт өвчин | 1972 | 3418 | 1446 | 50 | 52 | 2 |
| 2 | Бэлгийн замаар дамжих халдварт өвчин | 6702 | 7944 | 1242 | 5 | 5 | 0 |
| 3 | Гэдэсний халдварт өвчин | 845 | 2508 | 1663 | 0 | 1 | 1 |
| 4 | Зоонозын халдварт өвчин | 90 | 178 | 88 | 0 | 0 | 0 |
| 5 | Цусаар дамжих халдварт өвчин | 70 | 151 | 81 | 0 | 1 | 1 |
| 6 | Бусад халдварт өвчин | 313512 | 288937 | -24575 | 1462 | 140 | -1322 |
| 7 | Нийт халдварт өвчин | 323191 | 303136 | -20055 | 1517 | 199 | -1318 |

5.1. Халдварт өвчний нас баралт

Улсын хэмжээнд 2022 оны эхний 9 сарын байдлаар халдварт өвчний нас баралтын нийт 199 тохиолдол бүртгэгдсэнээс коронавирүст халдвар (139), сүрьеэ (52), төрөлхийн тэмбүү (5), нярайн бактерт үжил (1), суулгалт халдвар (1), вирүст хепатит (1) тохиолдол тус тус бүртгэгдсэн байна.

5.2. Амьсгалын замын халдварт өвчин

2022 оны эхний 9 сарын байдлаар улсын хэмжээнд амьсгалын замын халдварт өвчний 3418 тохиолдол бүртгэгдэж, нийт халдварт өвчний 1.1 хувийг эзэлж байна. Амьсгалын замын халдварт өвчин өмнөх оноос 1446 тохиолдлоор өссөн байна.

Зураг 5.1 Амьсгалын замын халдварт өвчний тохиолдол

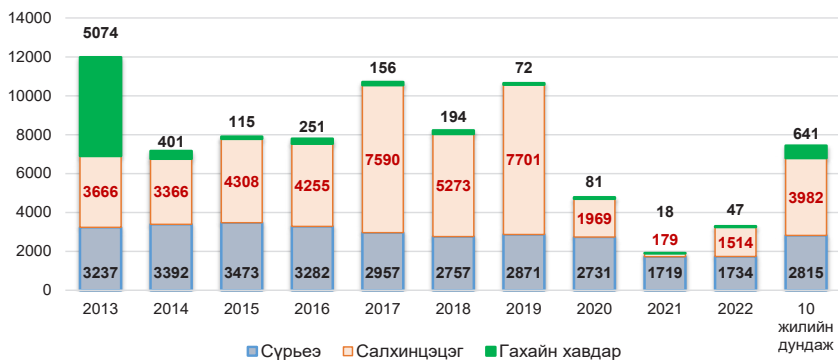

5.3. Бэлгийн замаар дамжих халдварт өвчин

2022 оны эхний 9 сарын байдлаар улсын хэмжээнд бэлгийн замаар дамжих халдварт өвчний 7944 тохиолдол бүртгэгдсэн нь нийт халдварт өвчний 2.6 хувийг эзэлж байна. Өмнөх оны мөн үеэс 1242 тохиолдлоор өссөн байна.

Бэлгийн замаар дамжих халдварт өвчний 35.9 хувийг тэмбүү, 36.9 хувийг заг хүйтэн, 26.9 хувийг трихомониаз, 0.3 хувийг ХДХВ/ДОХ тус тус эзэлж байна. Өнгөрсөн оны мөн үетэй харьцуулахад тэмбүүгийн өвчлөл 205 тохиолдлоор өссөн ба 10000 хүн амд ногдох тэмбүүгийн өвчлөл Архангай (18.3), Баянхонгор (14.5), Хөвсгөл (8.8) аймгууд болон Улаанбаатар хотод (10.9) улсын дундаж үзүүлэлтээс 0.4-9.9 өндөр байна.

Зураг 5.2 Бэлгийн замаар дамжих халдварт өвчний тохиолдол

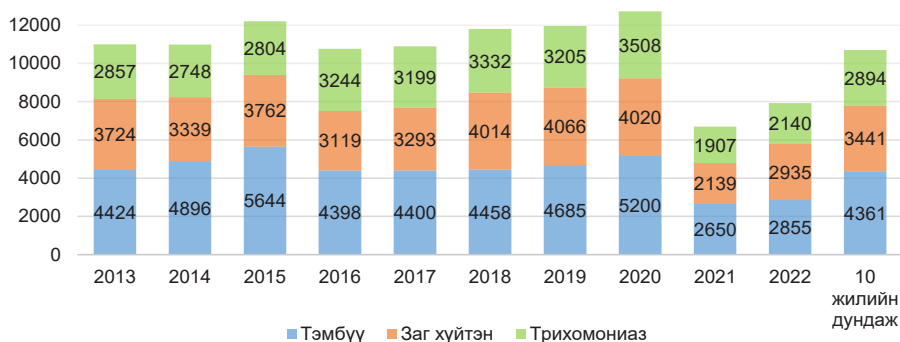

5.4. Коронавируст халдвар /COVID-19/

2020 оны 3 сард Монгол Улсад шинэ коронавируст халдварын анхны тохиолдол гадаадаас зөөвөрлөгдөн ирж бүртгэгдсэнээс хойш 849926 тохиолдол бүртгэгдэж, 10000 хүн амд 2492.5 ногдож байна. Үүнээс 2022 оны эхний 9 сарын байдлаар 287517 тохиолдол бууу нийт халдварын 33.8% бүртгэгдсэн байна.

Зураг 5.3 Коронавируст халдварын өвчлөл, /хүйс, насны бүлгээр/

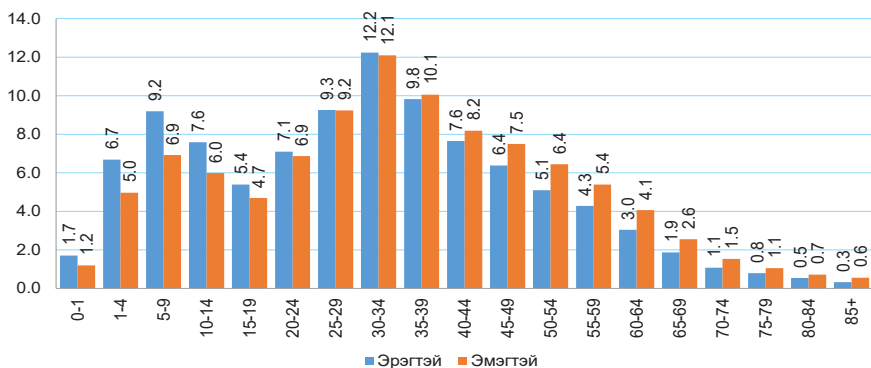

Нийт тохиолдлын 0.1 хувь нь гадаадаас зөөвөрлөгдсөн, 99.9 хувь нь дотоодын халдвар, 43.0 хувь нь эмчлэгдэж, эмнэлгээс гарсан байна. Коронавируст халдварын шалтгаант нас баралтын 2128 тохиолдол бүртгэгдсэн байна.

Зураг 5.4 Коронавируст халдварын өвчлөл, 10 000 хүн амд

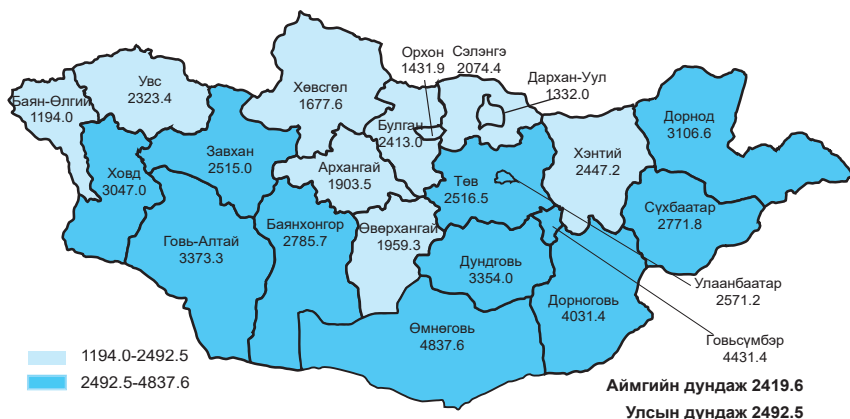

Эх, хүүхдийн эрүүл мэндийн үзүүлэлт, 2021, 2022 оны эхний 9 сарын байдлаар

| Аймаг хот | Төрсөн эх | | | Амьд төрсөн хүүхэд | | | Амьгүй төрсөн хүүхэд | |
|--------------------|--------------|--------------|-----------------|--------------------|--------------|-----------------|----------------------|------------|
| | 2021 онд | 2022 онд | 5 жилийн дундаж | 2021 онд | 2022 онд | 5 жилийн дундаж | 2021 онд | 2022 онд |
| | 1. Архангай | 1283 | 970 | 1210 | 1290 | 972 | 1215 | 7 |
| 2. Баян-Өлгий | 2220 | 2050 | 2166 | 2227 | 2055 | 2175 | 16 | 17 |
| 3. Баянхонгор | 1431 | 1222 | 1457 | 1446 | 1227 | 1465 | 2 | 7 |
| 4. Булган | 690 | 478 | 587 | 696 | 477 | 592 | 1 | 2 |
| 5. Говь-Алтай | 978 | 760 | 965 | 983 | 761 | 974 | 7 | 3 |
| 6. Говьсүмбэр | 351 | 276 | 330 | 355 | 273 | 331 | 1 | 3 |
| 7. Дархан-Уул | 1668 | 1431 | 1687 | 1689 | 1443 | 1699 | 5 | 9 |
| 8. Дорноговь | 1093 | 889 | 1009 | 1104 | 895 | 1016 | 2 | 1 |
| 9. Дорнод | 1353 | 1138 | 1379 | 1357 | 1146 | 1386 | 13 | 8 |
| 10. Дундговь | 662 | 495 | 643 | 663 | 496 | 648 | 3 | 3 |
| 11. Завхан | 1066 | 801 | 1002 | 1071 | 812 | 1007 | 5 | 1 |
| 12. Орхон | 1921 | 1678 | 1897 | 1932 | 1691 | 1911 | 8 | 10 |
| 13. Өвөрхангай | 1660 | 1463 | 1736 | 1663 | 1459 | 1738 | 5 | 9 |
| 14. Өмнөговь | 1235 | 903 | 1142 | 1236 | 909 | 1147 | 10 | 3 |
| 15. Сүхбаатар | 1056 | 811 | 964 | 1066 | 809 | 968 | 4 | 4 |
| 16. Сэлэнгэ | 1249 | 992 | 1224 | 1256 | 996 | 1230 | 7 | 7 |
| 17. Төв | 868 | 581 | 793 | 867 | 589 | 796 | 8 | 5 |
| 18. Увс | 1410 | 1200 | 1390 | 1406 | 1207 | 1396 | 16 | 7 |
| 19. Ховд | 1536 | 1297 | 1602 | 1553 | 1301 | 1610 | 4 | 4 |
| 20. Хөвсгөл | 2007 | 1696 | 2017 | 2013 | 1706 | 2023 | 12 | 7 |
| 21. Хэнтий | 1166 | 960 | 1116 | 1174 | 966 | 1121 | 3 | 3 |
| АЙМГИЙН ДҮН | 26903 | 22091 | 26316 | 27047 | 22190 | 26447 | 139 | 117 |
| 22. Улаанбаатар | 27612 | 25653 | 28682 | 27849 | 25894 | 28944 | 164 | 152 |
| Улсын дүн | 54515 | 47744 | 54998 | 54896 | 48084 | 55391 | 303 | 269 |

Эхийн эндэгдэл, 2021, 2022 оны эхний 9 сарын байдлаар

| Аймаг хот | Эхийн эндэгдэл /бодит тоо/ | | Эхийн эндэгдэл /100 000 амьд төрөлтөд/ | | |
|--------------------|-------------------------------|-----------|---|-------------|--------------------|
| | 2021 онд | 2022 онд | 2021 онд | 2022 онд | 5 жилийн дундаж |
| 1. Архангай | 2 | 0 | 155.0 | 0.0 | 82.3 |
| 2. Баян-Өлгий | 2 | 2 | 89.8 | 97.3 | 73.6 |
| 3. Баянхонгор | 1 | 1 | 69.2 | 81.5 | 27.3 |
| 4. Булган | 0 | 0 | 0.0 | 0.0 | 0.0 |
| 5. Говь-Алтай | 0 | 0 | 0.0 | 0.0 | 0.0 |
| 6. Говьсүмбэр | 0 | 0 | 0.0 | 0.0 | 0.0 |
| 7. Дархан-Уул | 0 | 0 | 0.0 | 0.0 | 0.0 |
| 8. Дорноговь | 0 | 1 | 0.0 | 111.7 | 39.4 |
| 9. Дорнод | 2 | 0 | 147.4 | 0.0 | 43.3 |
| 10. Дундговь | 0 | 0 | 0.0 | 0.0 | 0.0 |
| 11. Завхан | 1 | 0 | 93.4 | 0.0 | 19.9 |
| 12. Орхон | 1 | 0 | 51.8 | 0.0 | 10.5 |
| 13. Өвөрхангай | 1 | 0 | 60.1 | 0.0 | 34.5 |
| 14. Өмнөговь | 0 | 0 | 0.0 | 0.0 | 0.0 |
| 15. Сүхбаатар | 0 | 1 | 0.0 | 123.6 | 41.3 |
| 16. Сэлэнгэ | 2 | 0 | 159.2 | 0.0 | 48.8 |
| 17. Төв | 1 | 1 | 115.3 | 169.8 | 50.3 |
| 18. Увс | 0 | 0 | 0.0 | 0.0 | 0.0 |
| 19. Ховд | 2 | 2 | 128.8 | 153.7 | 111.8 |
| 20. Хөвсгөл | 1 | 1 | 49.7 | 58.6 | 49.4 |
| 21. Хэнтий | 0 | 1 | 0.0 | 103.5 | 17.8 |
| АЙМГИЙН ДҮН | 16 | 10 | 59.2 | 45.1 | 35.5 |
| 22. Улаанбаатар | 32 | 8 | 114.9 | 30.9 | 44.9 |
| УЛСЫН ДҮН | 48 | 18 | 87.4 | 37.4 | 40.4 |

Төрсөн хүүхдийн мэдээ, 2022 оны эхний 9 сарын байдлаар

| Аймаг хот | Амьд төрсөн хүүхэд | | | | | Амьгүй төрөлтийн түвшин /1000 нийт төрөлтөд/ | |
|--------------------|--------------------|--------------|--------------|---|--|--|------------|
| | Бүгд | Эрэгтэй | Эмэгтэй | Төрөөд 1 цагийн дотор хөхөө амласан хүүхдийн эзлэх хувь | 2500 граммаас доош жинтэй төрсөн хүүхдийн эзлэх хувь | 2021 онд | 2022 онд |
| 1. Архангай | 972 | 503 | 469 | 94.2 | 5.2 | 5.4 | 4.1 |
| 2. Баян-Өлгий | 2055 | 1014 | 1041 | 98.8 | 4.5 | 7.1 | 8.2 |
| 3. Баянхонгор | 1227 | 624 | 603 | 98.9 | 5.0 | 1.4 | 5.7 |
| 4. Булган | 477 | 251 | 226 | 94.8 | 4.2 | 1.4 | 4.2 |
| 5. Говь-Алтай | 761 | 422 | 339 | 97.9 | 5.7 | 7.1 | 3.9 |
| 6. Говьсүмбэр | 273 | 151 | 122 | 97.4 | 3.7 | 2.8 | 10.9 |
| 7. Дархан-Уул | 1443 | 756 | 687 | 96.3 | 3.9 | 3.0 | 6.2 |
| 8. Дорноговь | 895 | 449 | 446 | 98.5 | 3.2 | 1.8 | 1.1 |
| 9. Дорнод | 1146 | 601 | 545 | 98.3 | 3.1 | 9.5 | 6.9 |
| 10. Дундговь | 496 | 231 | 265 | 96.4 | 2.4 | 4.5 | 6.0 |
| 11. Завхан | 812 | 382 | 430 | 95.3 | 3.9 | 4.6 | 1.2 |
| 12. Орхон | 1691 | 918 | 773 | 99.8 | 4.6 | 4.1 | 5.9 |
| 13. Өвөрхангай | 1459 | 758 | 701 | 96.2 | 3.4 | 3.0 | 6.1 |
| 14. Өмнөговь | 909 | 463 | 446 | 98.1 | 3.5 | 8.0 | 3.3 |
| 15. Сүхбаатар | 809 | 413 | 396 | 90.9 | 3.2 | 3.7 | 4.9 |
| 16. Сэлэнгэ | 996 | 514 | 482 | 94.9 | 1.9 | 5.5 | 7.0 |
| 17. Төв | 589 | 316 | 273 | 95.4 | 6.6 | 9.1 | 8.4 |
| 18. Увс | 1207 | 626 | 581 | 95.7 | 4.1 | 11.3 | 5.8 |
| 19. Ховд | 1301 | 667 | 634 | 99.2 | 3.6 | 2.6 | 3.1 |
| 20. Хөвсгөл | 1706 | 870 | 836 | 96.4 | 3.8 | 5.9 | 4.1 |
| 21. Хэнтий | 966 | 477 | 489 | 99.1 | 4.3 | 2.5 | 3.1 |
| АЙМГИЙН ДҮН | 22190 | 11406 | 10784 | 97.1 | 4.0 | 5.1 | 5.2 |
| 22. Улаанбаатар | 25894 | 13267 | 12627 | 96.0 | 5.1 | 5.9 | 5.8 |
| Улсын дүн | 48084 | 24673 | 23411 | 96.5 | 4.6 | 5.5 | 5.6 |

ХҮҮХДИЙН ЭНДЭГДЭЛ, 2021, 2022 ОНЫ ЭХНИЙ 9 САРЫН БАЙДЛААР

| Аймаг хот | Нялхсын эндэгдэл | | | | Нялхсын эндэгдэл /1000 амьд төрөлтөд/ | | | | 5 хүртэлх насны хүүхдийн эндэгдэл /1000 амьд төрөлтөд/ | | | | | |
|--------------------|------------------|------------|-----------------|-------------|---------------------------------------|-------------|-----------------|------------|--|-------------|-----------------|-------------|----------|----------|
| | 2021 онд | | 5 жилийн дундаж | | 2021 онд | | 5 жилийн дундаж | | 2021 онд | | 5 жилийн дундаж | | 2022 онд | |
| | 2021 онд | 2022 онд | 2021 онд | 2022 онд | 2021 онд | 2022 онд | 2021 онд | 2022 онд | 2021 онд | 2022 онд | 2021 онд | 2022 онд | 2021 онд | 2022 онд |
| 1. Архангай | 12 | 13 | 18 | 9.3 | 13.4 | 15.0 | 18 | 17 | 25 | 14.0 | 17.5 | 20.9 | | |
| 2. Баян-Өлгий | 25 | 31 | 36 | 11.2 | 15.1 | 16.7 | 28 | 47 | 46 | 12.6 | 22.9 | 21.3 | | |
| 3. Баянхонгор | 9 | 14 | 17 | 6.2 | 11.4 | 11.3 | 13 | 16 | 23 | 9.0 | 13.0 | 15.8 | | |
| 4. Булган | 10 | 5 | 9 | 14.4 | 10.5 | 15.9 | 10 | 10 | 11 | 14.4 | 21.0 | 19.3 | | |
| 5. Говь-Алтай | 22 | 12 | 16 | 22.4 | 15.8 | 16.4 | 24 | 18 | 19 | 24.4 | 23.7 | 19.9 | | |
| 6. Говьсүмбэр | 1 | 3 | 2 | 2.8 | 11.0 | 5.4 | 1 | 4 | 3 | 2.8 | 14.7 | 8.5 | | |
| 7. Дархан-Уул | 19 | 15 | 17 | 11.2 | 10.4 | 9.8 | 20 | 18 | 21 | 11.8 | 12.5 | 12.1 | | |
| 8. Дорноговь | 11 | 8 | 10 | 10.0 | 8.9 | 9.8 | 15 | 11 | 13 | 13.6 | 12.3 | 12.8 | | |
| 9. Дорнод | 12 | 12 | 13 | 8.8 | 10.5 | 9.4 | 15 | 17 | 17 | 11.1 | 14.8 | 12.6 | | |
| 10. Дундговь | 6 | 4 | 5 | 9.0 | 8.1 | 7.1 | 6 | 4 | 6 | 9.0 | 8.1 | 9.6 | | |
| 11. Завхан | 25 | 11 | 17 | 23.3 | 13.5 | 16.5 | 30 | 14 | 22 | 28.0 | 17.2 | 22.0 | | |
| 12. Орхон | 22 | 6 | 16 | 11.4 | 3.5 | 8.4 | 24 | 7 | 19 | 12.4 | 4.1 | 9.8 | | |
| 13. Өвөрхангай | 20 | 21 | 23 | 12.0 | 14.4 | 13.0 | 23 | 24 | 27 | 13.8 | 16.4 | 15.6 | | |
| 14. Өмнөговь | 14 | 12 | 18 | 11.3 | 13.2 | 15.7 | 15 | 15 | 20 | 12.1 | 16.5 | 17.4 | | |
| 15. Сүхбаатар | 5 | 7 | 8 | 4.7 | 8.7 | 8.5 | 6 | 11 | 12 | 5.6 | 13.6 | 12.4 | | |
| 16. Сэлэнгэ | 13 | 10 | 10 | 10.4 | 10.0 | 8.3 | 18 | 17 | 15 | 14.3 | 17.1 | 12.5 | | |
| 17. Төв | 9 | 15 | 12 | 10.4 | 25.5 | 15.6 | 15 | 21 | 19 | 17.3 | 35.7 | 23.6 | | |
| 18. Увс | 13 | 18 | 19 | 9.2 | 14.9 | 13.6 | 15 | 24 | 24 | 10.7 | 19.9 | 17.3 | | |
| 19. Ховд | 28 | 20 | 26 | 18.0 | 15.4 | 15.9 | 32 | 28 | 33 | 20.6 | 21.5 | 20.2 | | |
| 20. Хөвсгөл | 29 | 26 | 31 | 14.4 | 15.2 | 15.2 | 39 | 30 | 39 | 19.4 | 17.6 | 19.2 | | |
| 21. Хэнтий | 12 | 8 | 14 | 10.2 | 8.3 | 12.7 | 16 | 13 | 19 | 13.6 | 13.5 | 17.1 | | |
| Аймгийн дүн | 317 | 271 | 336 | 11.7 | 12.2 | 12.7 | 383 | 366 | 435 | 14.2 | 16.5 | 16.4 | | |
| 22. Улаанбаатар | 304 | 311 | 354 | 10.9 | 12.0 | 12.2 | 355 | 365 | 410 | 12.7 | 14.1 | 14.2 | | |
| Улсын дүн | 621 | 582 | 690 | 11.3 | 12.1 | 12.5 | 738 | 731 | 845 | 13.4 | 15.2 | 15.3 | | |

Хүүхдийн эндэгдэл хүйсээр, 2022 оны эхний 9 сарын байдлаар

| Аймаг хот | Нялхсын эндэгдэл | | | 5 хүртэлх насны хүүхдийн эндэгдэл | | |
|--------------------|------------------|------------|------------|-----------------------------------|------------|------------|
| | Бүгд | Эрэгтэй | Эмэгтэй | Бүгд | Эрэгтэй | Эмэгтэй |
| 1. Архангай | 13 | 4 | 9 | 17 | 8 | 9 |
| 2. Баян-Өлгий | 31 | 15 | 16 | 47 | 25 | 22 |
| 3. Баянхонгор | 14 | 7 | 7 | 16 | 8 | 8 |
| 4. Булган | 5 | 1 | 4 | 10 | 4 | 6 |
| 5. Говь-Алтай | 12 | 7 | 5 | 18 | 10 | 8 |
| 6. Говьсүмбэр | 3 | 1 | 2 | 4 | 2 | 2 |
| 7. Дархан-Уул | 15 | 10 | 5 | 18 | 12 | 6 |
| 8. Дорноговь | 8 | 7 | 1 | 11 | 10 | 1 |
| 9. Дорнод | 12 | 8 | 4 | 17 | 11 | 6 |
| 10. Дундговь | 4 | 4 | 0 | 4 | 4 | 0 |
| 11. Завхан | 11 | 6 | 5 | 14 | 8 | 6 |
| 12. Орхон | 6 | 4 | 2 | 7 | 4 | 3 |
| 13. Өвөрхангай | 21 | 11 | 10 | 24 | 13 | 11 |
| 14. Өмнөговь | 12 | 8 | 4 | 15 | 9 | 6 |
| 15. Сүхбаатар | 7 | 5 | 2 | 11 | 6 | 5 |
| 16. Сэлэнгэ | 10 | 7 | 3 | 17 | 11 | 6 |
| 17. Төв | 15 | 9 | 6 | 21 | 14 | 7 |
| 18. Увс | 18 | 11 | 7 | 24 | 14 | 10 |
| 19. Ховд | 20 | 9 | 11 | 28 | 13 | 15 |
| 20. Хөвсгөл | 26 | 15 | 11 | 30 | 16 | 14 |
| 21. Хэнтий | 8 | 4 | 4 | 13 | 7 | 6 |
| Аймгийн дүн | 271 | 153 | 118 | 366 | 209 | 157 |
| 22. Улаанбаатар | 311 | 187 | 124 | 365 | 219 | 146 |
| Улсын дүн | 582 | 340 | 242 | 731 | 428 | 303 |

Нас баралт, 2021, 2022 оны эхний 9 сарын байдлаар

| Аймаг хот | Нийт нас баралт | | | Эмнэлгийн нас баралт | | | Эмнэлэгт хоног болоогүй | | |
|--------------------|-----------------|--------------|-----------------|----------------------|-------------|-----------------|-------------------------|------------|-----------------|
| | 2021 онд | 2022 онд | 5 жилийн дундаж | 2021 онд | 2022 онд | 5 жилийн дундаж | 2021 онд | 2022 онд | 5 жилийн дундаж |
| 1. Архангай | 378 | 371 | 384 | 67 | 47 | 68 | 17 | 17 | 19 |
| 2. Баян-Өлгий | 354 | 374 | 378 | 70 | 49 | 69 | 17 | 18 | 21 |
| 3. Баянхонгор | 370 | 353 | 357 | 104 | 79 | 85 | 19 | 24 | 24 |
| 4. Булган | 236 | 240 | 234 | 50 | 37 | 42 | 14 | 16 | 14 |
| 5. Говь-Алтай | 236 | 226 | 227 | 76 | 72 | 60 | 16 | 20 | 13 |
| 6. Говьсүмбэр | 64 | 67 | 54 | 21 | 18 | 11 | 6 | 7 | 4 |
| 7. Дархан-Уул | 348 | 391 | 378 | 127 | 123 | 98 | 28 | 42 | 31 |
| 8. Дорноговь | 248 | 293 | 277 | 68 | 71 | 63 | 18 | 24 | 22 |
| 9. Дорнод | 353 | 279 | 316 | 143 | 80 | 102 | 31 | 24 | 29 |
| 10. Дундговь | 190 | 186 | 193 | 39 | 40 | 35 | 14 | 16 | 16 |
| 11. Завхан | 312 | 269 | 282 | 89 | 45 | 62 | 23 | 18 | 18 |
| 12. Орхон | 436 | 425 | 400 | 129 | 70 | 85 | 40 | 25 | 29 |
| 13. Өвөрхангай | 451 | 449 | 447 | 116 | 87 | 99 | 22 | 17 | 26 |
| 14. Өмнөговь | 231 | 242 | 243 | 45 | 56 | 59 | 14 | 25 | 25 |
| 15. Сүхбаатар | 271 | 236 | 266 | 53 | 49 | 52 | 16 | 21 | 20 |
| 16. Сэлэнгэ | 405 | 393 | 386 | 72 | 54 | 44 | 12 | 20 | 13 |
| 17. Төв | 369 | 398 | 360 | 89 | 89 | 69 | 27 | 42 | 26 |
| 18. Увс | 326 | 289 | 326 | 59 | 40 | 51 | 21 | 19 | 17 |
| 19. Ховд | 310 | 306 | 293 | 64 | 64 | 57 | 12 | 13 | 13 |
| 20. Хөвсгөл | 562 | 580 | 583 | 118 | 119 | 108 | 39 | 35 | 32 |
| 21. Хэнтий | 274 | 265 | 268 | 68 | 78 | 64 | 26 | 26 | 22 |
| АЙМГИЙН ДҮН | 6724 | 6632 | 6651 | 1667 | 1367 | 1382 | 432 | 469 | 432 |
| 22. Улаанбаатар | 7170 | 6721 | 6322 | 3062 | 2614 | 2476 | 510 | 501 | 438 |
| Улсын дүн | 13894 | 13353 | 12974 | 4729 | 3981 | 3857 | 942 | 970 | 870 |

**Эмнэлгийн тусламж, үйлчилгээний зарим үзүүлэлтүүд
2022 оны эхний 9 сарын байдлаар**

| Аймаг хот | Нийт үзлэг | Үүнээс | | | | | | Сүхбаатар дундговь | Орхон дундговь | Дундговь дундговь | Бүртгэгдсэн өвчлөл | |
|--------------------|-----------------|---------------------------------|------------------------------|---------------------|---------------------|---------------------------|-------------------|-----------------------|-------------------|----------------------|--------------------|----------------|
| | | Урьдчилан сэргийлэх үзлэг | Өвчний учир амбулаторг | Идэвхитэй хяналт | Гэрийн идэвхитэй | Гэрийн дуудлаг- аар | Эмчлэгдсэн тоо | | | | 2021 онд | 2022 онд |
| 1. Архангай | 252487 | 79357 | 127860 | 24537 | 16610 | 4123 | 15130 | 104738 | 6.9 | 42315 | 64785 | 56023 |
| 2. Баян-Өлгий | 342724 | 69591 | 182746 | 41127 | 32078 | 17182 | 22926 | 156504 | 6.8 | 55508 | 65657 | 46081 |
| 3. Баянхонгор | 211468 | 48042 | 100888 | 34613 | 25953 | 3972 | 19830 | 139976 | 7.1 | 41151 | 56510 | 57309 |
| 4. Булган | 147418 | 28803 | 94970 | 14011 | 6198 | 2496 | 8418 | 60837 | 7.2 | 17649 | 54653 | 33463 |
| 5. Говь-Алтай | 193216 | 39276 | 122656 | 9125 | 18243 | 3916 | 10757 | 78597 | 7.3 | 30089 | 42601 | 37613 |
| 6. Говьсүмбэр | 93708 | 18349 | 63797 | 7643 | 3880 | 39 | 4601 | 32955 | 7.2 | 2912 | 5567 | 4247 |
| 7. Дархан-Уул | 514714 | 139917 | 249544 | 36910 | 85946 | 2397 | 23823 | 167416 | 7.0 | 26898 | 40252 | 39819 |
| 8. Дорноговь | 323712 | 82912 | 169495 | 43950 | 21338 | 6017 | 14292 | 102348 | 7.2 | 54908 | 70010 | 62368 |
| 9. Дорнод | 325522 | 99750 | 165688 | 29234 | 26739 | 4111 | 14866 | 106668 | 7.2 | 30749 | 61020 | 37929 |
| 10. Дундговь | 110529 | 17305 | 74995 | 14400 | 2843 | 986 | 7928 | 59851 | 7.5 | 16766 | 27851 | 22247 |
| 11. Завхан | 221321 | 42200 | 143867 | 16054 | 10827 | 8373 | 14799 | 104720 | 7.1 | 39030 | 77351 | 49091 |
| 12. Орхон | 497619 | 167692 | 209735 | 36710 | 81469 | 2013 | 29111 | 192884 | 6.6 | 41976 | 59695 | 42910 |
| 13. Өвөрхангай | 299509 | 56605 | 199694 | 23664 | 13518 | 6028 | 21092 | 148573 | 6.9 | 32551 | 49002 | 45248 |
| 14. Өмнөговь | 240430 | 48178 | 151374 | 29515 | 8761 | 2602 | 14145 | 96466 | 6.8 | 42849 | 72373 | 56196 |
| 15. Сүхбаатар | 178370 | 35718 | 99624 | 31431 | 6631 | 4966 | 11029 | 88919 | 8.1 | 20099 | 29123 | 26672 |
| 16. Сэлэнгэ | 314377 | 69339 | 182531 | 44148 | 15801 | 2558 | 17761 | 130283 | 7.3 | 25193 | 47199 | 33407 |
| 17. Төв | 246418 | 89324 | 128010 | 19577 | 7416 | 2091 | 12803 | 93916 | 7.0 | 43569 | 68908 | 62585 |
| 18. Увс | 286662 | 59496 | 186883 | 15255 | 16746 | 8302 | 17518 | 117457 | 6.7 | 49317 | 69896 | 50495 |
| 19. Хөвд | 342006 | 67839 | 193765 | 41755 | 32689 | 5958 | 21685 | 163585 | 7.6 | 41507 | 53746 | 47728 |
| 20. Хөвсгөл | 338930 | 88103 | 193534 | 33541 | 15372 | 8380 | 22613 | 153858 | 6.8 | 58474 | 83684 | 67851 |
| 21. Хэнтий | 248787 | 50416 | 150921 | 30225 | 11218 | 6007 | 15834 | 118619 | 7.5 | 46477 | 65961 | 47301 |
| Аймгийн дүн | 5730007 | 1392577 | 577425 | 460276 | 102517 | 340941 | 241770 | 7.1 | 760047 | 1165844 | 926583 | |
| 22. Улаанбаатар | 8871277 | 1968176 | 5596072 | 481091 | 781069 | 44869 | 425146 | 2867608 | 6.7 | 703475 | 1109424 | 895287 |
| Улсын дүн | 14601284 | 3365388 | 8788649 | 1058516 | 1241345 | 147386 | 766087 | 5284778 | 6.9 | 1463522 | 2275268 | 1821869 |

Халдварт өвчин, аймгаар. 2021, 2022 оны эхний 9 сарын байдлаар

| Аймаг хот | Нийт халдварт өвчин | | | | | | | | | | Таргал |
|--------------------|---------------------|---------------|-----------------|----------------|--------------|-----------------|----------|----------|-----------------|----------|------------|
| | Өвчлөл | | | 10 000 хүн амд | | | | | | | |
| | 2021 онд | 2022 онд | 5 жилийн дундаж | 2021 онд | 2022 онд | 5 жилийн дундаж | 2021 онд | 2022 онд | 5 жилийн дундаж | 2021 онд | |
| 1. Архангай | 7842 | 5360 | 2859 | 833.5 | 569.0 | 303.3 | | | | | 3 |
| 2. Баян-Өлгий | 9377 | 2267 | 2463 | 847.9 | 200.9 | 222.5 | | | | | 2 |
| 3. Баянхонгор | 12969 | 7938 | 4813 | 1457.9 | 891.5 | 541.8 | | | | | 2 |
| 4. Булган | 5138 | 3128 | 1859 | 829.3 | 505.0 | 300.1 | | | | | 4 |
| 5. Говь-Алтай | 4831 | 6521 | 2433 | 837.6 | 1127.8 | 421.2 | | | | | 4 |
| 6. Говьсүмбэр | 759 | 2524 | 737 | 422.5 | 1390.6 | 408.1 | | | | | 2 |
| 7. Дархан-Уул | 10657 | 2011 | 3039 | 996.8 | 186.6 | 284.6 | | | | | 3 |
| 8. Дорноговь | 5540 | 8781 | 3237 | 778.0 | 1228.9 | 455.0 | | | | | 5 |
| 9. Дорнод | 7008 | 8038 | 3993 | 843.5 | 959.7 | 482.7 | | | | | 2 |
| 10. Дундговь | 5636 | 3419 | 1963 | 1199.6 | 728.7 | 418.3 | | | | | 2 |
| 11. Завхан | 4976 | 6578 | 2572 | 683.9 | 904.4 | 353.7 | | | | | 5 |
| 12. Орхон | 7277 | 4572 | 2732 | 675.3 | 420.6 | 253.5 | | | | | 4 |
| 13. Өвөрхангай | 6224 | 5536 | 2729 | 537.8 | 478.3 | 235.6 | | | | | 1 |
| 14. Өмнөговь | 1767 | 17222 | 4061 | 251.1 | 2401.3 | 569.9 | | | | | 4 |
| 15. Сүхбаатар | 3460 | 4091 | 1819 | 542.1 | 632.7 | 284.6 | | | | | 3 |
| 16. Сэлэнгэ | 4851 | 7390 | 2802 | 443.9 | 678.7 | 256.6 | | | | | 2 |
| 17. Төв | 9116 | 7670 | 3649 | 978.5 | 820.6 | 390.6 | | | | | 13 |
| 18. Увс | 5558 | 5145 | 2404 | 665.4 | 611.8 | 287.1 | | | | | 5 |
| 19. Ховд | 6488 | 8189 | 3223 | 716.6 | 898.6 | 355.7 | | | | | 2 |
| 20. Хөвсгөл | 9377 | 5252 | 3828 | 691.0 | 383.9 | 282.7 | | | | | 11 |
| 21. Хэнтий | 3687 | 4734 | 1917 | 471.7 | 599.5 | 244.5 | | | | | 0 |
| Аймгийн дүн | 132538 | 126366 | 59131 | 752.9 | 713.6 | 335.6 | | | | | 79 |
| 22. Улаанбаатар | 190653 | 176770 | 83763 | 1193.6 | 1078.4 | 523.2 | | | | | 120 |
| Улсын дүн | 323191 | 303136 | 142894 | 962.6 | 889.0 | 424.9 | | | | | 199 |

Халдварт өвчин, төрлөөр 2021, 2022 оны эхний 9 сарын байдлаар

| № | Халдварт өвчин /ӨОУА 10 нэршлээр/ | Өвчлөл | | | | 10 000 хүн амд | | | | Таргалт |
|----|--|----------|------------------|----------|------------------|----------------|------------------|----------|------------------|---------|
| | | 2021 онд | | 2022 онд | | 2021 онд | | 2022 онд | | |
| | | Тоо | Өсөлт бууралт | Тоо | Өсөлт бууралт | Тоо | Өсөлт бууралт | Тоо | Өсөлт бууралт | |
| 1 | Холер (A00) | 0 | 0 | 0 | 0 | 0.0 | 0.0 | 0.0 | 0.0 | 0 |
| 2 | Балнад (A01) | 0 | 0 | 0 | 0 | 0.0 | 0.0 | 0.0 | 0.0 | 0 |
| 3 | Сальмонеллэз (A02) | 25 | 173 | 148 | 0.1 | 0.5 | 0.4 | 0.4 | 0.4 | 0 |
| 4 | Цусан суулга (A03) | 545 | 1224 | 679 | 1.6 | 3.6 | 2.0 | 2.0 | 2.0 | 0 |
| 5 | Бактерийн гаралтай бусад хоолны хордлого (A05) | 106 | 63 | -43 | 0.3 | 0.2 | -0.1 | -0.1 | -0.1 | 0 |
| 6 | Халдварын гаралтай гастроэнтерит ба суулга (A09) | 26 | 27 | 1 | 0.1 | 0.1 | 0.0 | 0.0 | 0.0 | 1 |
| 7 | Сурьез (A15-A19) | 1719 | 1734 | 15 | 5.1 | 5.1 | 0.0 | 0.0 | 0.0 | 52 |
| 8 | Тарваган тахал (A20) | 1 | 2 | 1 | 0.0 | 0.0 | 0.0 | 0.0 | 0.0 | 0 |
| 9 | Боом өвчин (A22) | 0 | 2 | 2 | 0.0 | 0.0 | 0.0 | 0.0 | 0.0 | 0 |
| 10 | Бруцеллэз (A23) | 28 | 58 | 30 | 0.1 | 0.2 | 0.1 | 0.2 | 0.1 | 0 |
| 11 | Татран (A35) | 0 | 0 | 0 | 0.0 | 0.0 | 0.0 | 0.0 | 0.0 | 0 |
| 12 | Сахуу (A36) | 0 | 0 | 0 | 0.0 | 0.0 | 0.0 | 0.0 | 0.0 | 0 |
| 13 | Хөхүүл ханиад (A37) | 0 | 0 | 0 | 0.0 | 0.0 | 0.0 | 0.0 | 0.0 | 0 |
| 14 | Улаан эсэргэнэ (A38) | 16 | 61 | 45 | 0.0 | 0.2 | 0.2 | 0.2 | 0.2 | 0 |
| 15 | Менингококк халдвар (A39) | 2 | 2 | 0 | 0.0 | 0.0 | 0.0 | 0.0 | 0.0 | 0 |
| 16 | Ёлом (A46) | 37 | 50 | 13 | 0.1 | 0.1 | 0.0 | 0.0 | 0.0 | 0 |
| 17 | Хийт үхжил (A48) | 0 | 0 | 0 | 0.0 | 0.0 | 0.0 | 0.0 | 0.0 | 0 |
| 18 | Тэмбүү (A50-A53) | 2650 | 2855 | 205 | 7.9 | 8.4 | 0.5 | 0.5 | 0.5 | 5 |
| | Үүнээс: төрөлхийн тэмбүү (A50) | 14 | 12 | -2 | - | - | - | - | - | 5 |
| 19 | Гонококк халдвар (A54) | 2139 | 2935 | 796 | 6.4 | 8.6 | 2.2 | 2.2 | 2.2 | 0 |
| 20 | Трихомониаз (A59) | 1907 | 2140 | 233 | 5.7 | 6.3 | 0.6 | 0.6 | 0.6 | 0 |
| 21 | Спирохетээр сэдээгдсэн бусад халдвар (A69) | 1 | 12 | 11 | 0.0 | 0.0 | 0.0 | 0.0 | 0.0 | 0 |

| № | Халдварт өвчин /ӨУА 10 нэршлээр/ | Өвчлөл | | | 10 000 хүн амд | | | | Нас баралт |
|----|---------------------------------------|---------------|---------------|------------------|----------------|--------------|------------------|------------|---------------|
| | | 2021 онд | 2022 онд | Өсөлт бууралт | 2021 онд | 2022 онд | Өсөлт бууралт | 2022 онд | |
| 22 | Хачитт риккетсиоз (A77) | 57 | 95 | 38 | 0.2 | 0.3 | 0.1 | 0 | |
| 23 | Цочмог полиомиелит (A80) | 0 | 0 | 0 | 0.0 | 0.0 | 0.0 | 0 | |
| 24 | Галзуу (A82) | 0 | 1 | 1 | 0.0 | 0.0 | 0.0 | 0 | |
| 25 | Хачигаар дамжих вирус энцефалит (A84) | 3 | 8 | 5 | 0.0 | 0.0 | 0.0 | 0 | |
| 26 | Денге чиррэг (A90) | 0 | 0 | 0 | 0.0 | 0.0 | 0.0 | 0 | |
| 27 | Салхинцээг (B01) | 179 | 1514 | 1335 | 0.5 | 4.4 | 3.9 | 0 | |
| 28 | Улаанбурхан (B05) | 0 | 1 | 1 | 0.0 | 0.0 | 0.0 | 0 | |
| 29 | Улаанууд (B06) | 1 | 4 | 3 | 0.0 | 0.0 | 0.0 | 0 | |
| 30 | Халдварт эритема (B08.3) | 0 | 5 | 5 | 0.0 | 0.0 | 0.0 | 0 | |
| 31 | Гар,хөл,амны өвчин (B08.4) | 129 | 1008 | 879 | 0.4 | 3.0 | 2.6 | 0 | |
| 32 | Вируст гепатит (B15-B19) | 94 | 173 | 79 | 0.3 | 0.5 | 0.2 | 1 | |
| | Вируст гепатит А (B15) | 14 | 13 | -1 | 0.0 | 0.0 | 0.0 | - | |
| | Вируст гепатит В (B16) | 43 | 90 | 47 | 0.1 | 0.3 | 0.2 | - | |
| | Вируст гепатит С (B17.1) | 27 | 61 | 34 | 0.1 | 0.2 | 0.1 | - | |
| 33 | ХДХВ/ДОХ (B20-B24) | 6 | 14 | 8 | 0.0 | 0.0 | 0.0 | 0 | |
| 34 | Гахай хавдар (B26) | 18 | 47 | 29 | 0.1 | 0.1 | 0.0 | 0 | |
| 35 | Мөөгөнцөртөх (B45-B49) | 973 | 1409 | 436 | 2.9 | 4.1 | 1.2 | 0 | |
| 36 | Нярайн бактерт үжил (P36) | 9 | 2 | -7 | 0.0 | 0.0 | 0.0 | 1 | |
| 37 | АЦХАХ/САРS (B34.2) | 0 | 0 | 0 | 0.0 | 0.0 | 0.0 | 0 | |
| 38 | Хумхаа (B50) | 0 | 0 | 0 | 0.0 | 0.0 | 0.0 | 0 | |
| 39 | Коронавирус халдвар (COVID-19) | 312520 | 287517 | -25003 | 930.8 | 843.2 | -87.6 | 139 | |
| 40 | Бүгд | 323191 | 303136 | -20055 | 962.6 | 889.0 | -73.6 | 199 | |

1. Гэдэсний халдварт өвчин

| Аймаг хот | A00 Холер /Cholera/ | | | | | | A01 Балнад /Typhoid and paratyphoid fevers/ | | | | | | |
|--------------------|---------------------|----------|-----------------|----------------|------------|-----------------|---|----------|-----------------|----------------|------------|-----------------|------------|
| | Өвчлөл | | | 10 000 хүн амд | | | Өвчлөл | | | 10 000 хүн амд | | | Нас баралт |
| | 2021 онд | 2022 онд | 5 жилийн дундаж | 2021 онд | 2022 онд | 5 жилийн дундаж | 2021 онд | 2022 онд | 5 жилийн дундаж | 2021 онд | 2022 онд | 5 жилийн дундаж | |
| 1. Архангай | 0 | 0 | 0 | 0.0 | 0.0 | 0.0 | 0 | 0 | 0 | 0 | 0.0 | 0.0 | 0 |
| 2. Баян-Өлгий | 0 | 0 | 0 | 0.0 | 0.0 | 0.0 | 0 | 0 | 0 | 0 | 0.0 | 0.0 | 0 |
| 3. Баянхонгор | 0 | 0 | 0 | 0.0 | 0.0 | 0.0 | 0 | 0 | 0 | 0 | 0.0 | 0.0 | 0 |
| 4. Булган | 0 | 0 | 0 | 0.0 | 0.0 | 0.0 | 0 | 0 | 0 | 0 | 0.0 | 0.0 | 0 |
| 5. Говь-Алтай | 0 | 0 | 0 | 0.0 | 0.0 | 0.0 | 0 | 0 | 0 | 0 | 0.0 | 0.0 | 0 |
| 6. Говьсүмбэр | 0 | 0 | 0 | 0.0 | 0.0 | 0.0 | 0 | 0 | 0 | 0 | 0.0 | 0.0 | 0 |
| 7. Дархан-Уул | 0 | 0 | 0 | 0.0 | 0.0 | 0.0 | 0 | 0 | 0 | 0 | 0.0 | 0.0 | 0 |
| 8. Дорноговь | 0 | 0 | 0 | 0.0 | 0.0 | 0.0 | 0 | 0 | 0 | 0 | 0.0 | 0.0 | 0 |
| 9. Дорнод | 0 | 0 | 0 | 0.0 | 0.0 | 0.0 | 0 | 0 | 0 | 0 | 0.0 | 0.0 | 0 |
| 10. Дундговь | 0 | 0 | 0 | 0.0 | 0.0 | 0.0 | 0 | 0 | 0 | 0 | 0.0 | 0.0 | 0 |
| 11. Завхан | 0 | 0 | 0 | 0.0 | 0.0 | 0.0 | 0 | 0 | 0 | 0 | 0.0 | 0.0 | 0 |
| 12. Орхон | 0 | 0 | 0 | 0.0 | 0.0 | 0.0 | 0 | 0 | 0 | 0 | 0.0 | 0.0 | 0 |
| 13. Өвөрхангай | 0 | 0 | 0 | 0.0 | 0.0 | 0.0 | 0 | 0 | 0 | 0 | 0.0 | 0.0 | 0 |
| 14. Өмнөговь | 0 | 0 | 0 | 0.0 | 0.0 | 0.0 | 0 | 0 | 0 | 0 | 0.0 | 0.0 | 0 |
| 15. Сүхбаатар | 0 | 0 | 0 | 0.0 | 0.0 | 0.0 | 0 | 0 | 0 | 0 | 0.0 | 0.0 | 0 |
| 16. Сэлэнгэ | 0 | 0 | 0 | 0.0 | 0.0 | 0.0 | 0 | 0 | 0 | 0 | 0.0 | 0.0 | 0 |
| 17. Төв | 0 | 0 | 0 | 0.0 | 0.0 | 0.0 | 0 | 0 | 0 | 0 | 0.0 | 0.0 | 0 |
| 18. Увс | 0 | 0 | 0 | 0.0 | 0.0 | 0.0 | 0 | 0 | 0 | 0 | 0.0 | 0.0 | 0 |
| 19. Ховд | 0 | 0 | 0 | 0.0 | 0.0 | 0.0 | 0 | 0 | 0 | 0 | 0.0 | 0.0 | 0 |
| 20. Хөвсгөл | 0 | 0 | 0 | 0.0 | 0.0 | 0.0 | 0 | 0 | 0 | 0 | 0.0 | 0.0 | 0 |
| 21. Хэнтий | 0 | 0 | 0 | 0.0 | 0.0 | 0.0 | 0 | 0 | 0 | 0 | 0.0 | 0.0 | 0 |
| Аймгийн дүн | 0 | 0 | 0 | 0.0 | 0.0 | 0.0 | 0 | 0 | 0 | 0 | 0.0 | 0.0 | 0 |
| 22. Улаанбаатар | 0 | 0 | 0 | 0.0 | 0.0 | 0.0 | 0 | 0 | 0 | 0 | 0.0 | 0.0 | 0 |
| Улсын дүн | 0 | 0 | 0 | 0.0 | 0.0 | 0.0 | 0 | 0 | 0 | 0 | 0.0 | 0.0 | 0 |

| Аймаг хот | A02 Сальмонеллез /Other salmonella infections/ | | | | | | | | | | A03 Цусан суулга /Shigellosis/ | | | | | | | | | |
|--------------------|--|-------------|--------------------|----------------|-------------|--------------------|------------------|-------------|-------------|--------------------|--------------------------------|-------------|--------------------|------------------|--|--|--|--|--|--|
| | Өвчлөл | | | 10 000 хүн амд | | | Trade on H | Өвчлөл | | | 10 000 хүн амд | | | Trade on H | | | | | | |
| | 2021 онд | 2022 онд | 5 жилийн дундаж | 2021 онд | 2022 онд | 5 жилийн дундаж | | 2021 онд | 2022 онд | 5 жилийн дундаж | 2021 онд | 2022 онд | 5 жилийн дундаж | | | | | | | |
| 1. Архангай | 0 | 1 | 2 | 0.0 | 0.1 | 0.2 | 0 | 30 | 22 | 54 | 3.2 | 2.3 | 5.7 | 0 | | | | | | |
| 2. Баян-Өлгий | 0 | 0 | 0 | 0.0 | 0.0 | 0.0 | 0 | 3 | 6 | 3 | 0.3 | 0.5 | 0.3 | 0 | | | | | | |
| 3. Баянхонгор | 0 | 0 | 0 | 0.0 | 0.0 | 0.0 | 0 | 0 | 2 | 6 | 0.0 | 0.2 | 0.6 | 0 | | | | | | |
| 4. Булган | 0 | 0 | 0 | 0.0 | 0.0 | 0.0 | 0 | 1 | 0 | 7 | 0.2 | 0.0 | 1.1 | 0 | | | | | | |
| 5. Говь-Алтай | 0 | 0 | 0 | 0.0 | 0.0 | 0.0 | 0 | 2 | 3 | 2 | 0.3 | 0.5 | 0.3 | 0 | | | | | | |
| 6. Говьсүмбэр | 0 | 0 | 0 | 0.0 | 0.0 | 0.0 | 0 | 0 | 5 | 2 | 0.0 | 2.8 | 1.4 | 0 | | | | | | |
| 7. Дархан-Уул | 1 | 0 | 0 | 0.1 | 0.0 | 0.0 | 0 | 13 | 9 | 11 | 1.2 | 0.8 | 1.0 | 0 | | | | | | |
| 8. Дорноговь | 2 | 0 | 1 | 0.3 | 0.0 | 0.1 | 0 | 15 | 35 | 38 | 2.1 | 4.9 | 5.4 | 0 | | | | | | |
| 9. Дорнод | 0 | 2 | 4 | 0.0 | 0.2 | 0.4 | 0 | 20 | 29 | 41 | 2.4 | 3.5 | 5.1 | 0 | | | | | | |
| 10. Дундговь | 0 | 0 | 0 | 0.0 | 0.0 | 0.0 | 0 | 1 | 3 | 2 | 0.2 | 0.6 | 0.5 | 0 | | | | | | |
| 11. Завхан | 0 | 1 | 0 | 0.0 | 0.1 | 0.0 | 0 | 19 | 5 | 27 | 2.6 | 0.7 | 3.7 | 0 | | | | | | |
| 12. Орхон | 0 | 1 | 0 | 0.0 | 0.1 | 0.0 | 0 | 65 | 14 | 63 | 6.0 | 1.3 | 6.0 | 0 | | | | | | |
| 13. Өвөрхангай | 0 | 5 | 2 | 0.0 | 0.4 | 0.2 | 0 | 0 | 24 | 72 | 0.0 | 2.1 | 6.2 | 0 | | | | | | |
| 14. Өмнөговь | 2 | 0 | 2 | 0.3 | 0.0 | 0.3 | 0 | 9 | 23 | 18 | 1.3 | 3.2 | 2.6 | 0 | | | | | | |
| 15. Сүхбаатар | 0 | 0 | 1 | 0.0 | 0.0 | 0.1 | 0 | 13 | 16 | 33 | 2.0 | 2.5 | 5.2 | 0 | | | | | | |
| 16. Сэлэнгэ | 0 | 0 | 0 | 0.0 | 0.0 | 0.0 | 0 | 5 | 8 | 21 | 0.5 | 0.7 | 1.9 | 0 | | | | | | |
| 17. Төв | 7 | 22 | 10 | 0.8 | 2.4 | 1.0 | 0 | 9 | 13 | 15 | 1.0 | 1.4 | 1.6 | 0 | | | | | | |
| 18. Увс | 0 | 1 | 1 | 0.0 | 0.1 | 0.1 | 0 | 8 | 6 | 25 | 1.0 | 0.7 | 3.0 | 0 | | | | | | |
| 19. Ховд | 0 | 0 | 0 | 0.0 | 0.0 | 0.0 | 0 | 1 | 7 | 4 | 0.1 | 0.8 | 0.5 | 0 | | | | | | |
| 20. Хөвсгөл | 0 | 2 | 1 | 0.0 | 0.1 | 0.1 | 0 | 28 | 20 | 50 | 2.1 | 1.5 | 3.8 | 0 | | | | | | |
| 21. Хэнтий | 0 | 2 | 1 | 0.0 | 0.3 | 0.1 | 0 | 4 | 15 | 17 | 0.5 | 1.9 | 2.3 | 0 | | | | | | |
| АЙМГИЙН ДҮН | 12 | 37 | 26 | 0.1 | 0.2 | 0.1 | 0 | 246 | 265 | 513 | 1.4 | 1.5 | 2.9 | 0 | | | | | | |
| 22. Улаанбаатар | 13 | 136 | 159 | 0.1 | 0.8 | 1.0 | 0 | 299 | 959 | 2155 | 1.9 | 5.9 | 14.3 | 0 | | | | | | |
| Улсын дүн | 25 | 173 | 185 | 0.1 | 0.5 | 0.6 | 0 | 545 | 1224 | 2668 | 1.6 | 3.6 | 8.2 | 0 | | | | | | |

| Аймаг хот | A05 Бактерийн гаралтай бусад хоолны хордлого /Other bacterial foodborne intoxications/ | | | | | | | | | | A09 Халдварын гаралтай гастронтерит ба суулга /Diarrhoea and gastroenteritis of presumed infectious origin/ | | | | | | | | | |
|--------------------|---|-----------|-----------------|------------|------------|-----------------|----------|-----------|-----------------|-----------|--|-----------------|------------|----------|-----------------|----------------|----------|-----------------|--|--|
| | Өвчлөл | | | | | 10 000 хүн амд | | | | | Өвчлөл | | | | | 10 000 хүн амд | | | | |
| | 2021 онд | 2022 онд | 5 жилийн дундаж | 2021 онд | 2022 онд | 5 жилийн дундаж | 2021 онд | 2022 онд | 5 жилийн дундаж | 2021 онд | 2022 онд | 5 жилийн дундаж | 2021 онд | 2022 онд | 5 жилийн дундаж | 2021 онд | 2022 онд | 5 жилийн дундаж | | |
| 1. Архангай | 0 | 0 | 0 | 0.0 | 0.0 | 0.0 | 0 | 0 | 0 | 0 | 0 | 0 | 0 | 0 | 0.0 | 0.0 | 0.0 | 0 | | |
| 2. Баян-Өлгий | 0 | 0 | 0 | 0.0 | 0.0 | 0.0 | 0 | 0 | 0 | 0 | 0 | 0 | 0 | 0 | 0.0 | 0.0 | 0.0 | 0 | | |
| 3. Баянхонгор | 43 | 0 | 9 | 4.8 | 0.0 | 1.0 | 0 | 1 | 2 | 11 | 0.1 | 0.2 | 1.2 | 0 | | | | | | |
| 4. Булган | 0 | 0 | 0 | 0.0 | 0.0 | 0.0 | 0 | 2 | 5 | 13 | 0.3 | 0.8 | 2.1 | 0 | | | | | | |
| 5. Говь-Алтай | 0 | 0 | 0 | 0.0 | 0.0 | 0.0 | 0 | 0 | 11 | 2 | 0.0 | 1.9 | 0.4 | 0 | | | | | | |
| 6. Говьсүмбэр | 0 | 0 | 6 | 0.0 | 0.0 | 3.5 | 0 | 0 | 0 | 0 | 0.0 | 0.0 | 0.0 | 0 | | | | | | |
| 7. Дархан-Уул | 0 | 0 | 0 | 0.0 | 0.0 | 0.0 | 0 | 0 | 0 | 0 | 0.0 | 0.0 | 0.0 | 0 | | | | | | |
| 8. Дорноговь | 0 | 0 | 0 | 0.0 | 0.0 | 0.0 | 0 | 0 | 2 | 1 | 0.0 | 0.3 | 0.2 | 0 | | | | | | |
| 9. Дорнод | 0 | 0 | 5 | 0.0 | 0.0 | 0.6 | 0 | 0 | 0 | 0 | 0.0 | 0.0 | 0.0 | 0 | | | | | | |
| 10. Дундговь | 0 | 0 | 0 | 0.0 | 0.0 | 0.0 | 0 | 4 | 0 | 1 | 0.9 | 0.0 | 0.2 | 0 | | | | | | |
| 11. Завхан | 0 | 3 | 3 | 0.0 | 0.4 | 0.4 | 0 | 0 | 2 | 1 | 0.0 | 0.3 | 0.2 | 0 | | | | | | |
| 12. Орхон | 3 | 38 | 17 | 0.3 | 3.5 | 1.6 | 0 | 11 | 1 | 48 | 1.0 | 0.1 | 4.6 | 0 | | | | | | |
| 13. Өвөрхангай | 0 | 0 | 7 | 0.0 | 0.0 | 0.6 | 0 | 0 | 0 | 0 | 0.0 | 0.0 | 0.0 | 0 | | | | | | |
| 14. Өмнөговь | 50 | 0 | 31 | 7.1 | 0.0 | 4.5 | 0 | 0 | 0 | 0 | 0.0 | 0.0 | 0.0 | 0 | | | | | | |
| 15. Сүхбаатар | 0 | 0 | 0 | 0.0 | 0.0 | 0.0 | 0 | 0 | 0 | 0 | 0.0 | 0.0 | 0.0 | 0 | | | | | | |
| 16. Сэлэнгэ | 0 | 0 | 0 | 0.0 | 0.0 | 0.0 | 0 | 0 | 0 | 0 | 0.0 | 0.0 | 0.0 | 0 | | | | | | |
| 17. Төв | 0 | 3 | 4 | 0.0 | 0.3 | 0.5 | 0 | 0 | 0 | 0 | 0.0 | 0.0 | 0.0 | 0 | | | | | | |
| 18. Увс | 0 | 0 | 0 | 0.0 | 0.0 | 0.0 | 0 | 0 | 1 | 0 | 0.0 | 0.1 | 0.0 | 0 | | | | | | |
| 19. Хөвд | 0 | 0 | 0 | 0.0 | 0.0 | 0.0 | 0 | 0 | 0 | 0 | 0.0 | 0.0 | 0.0 | 0 | | | | | | |
| 20. Хөвсгөл | 1 | 6 | 6 | 0.1 | 0.4 | 0.4 | 0 | 6 | 2 | 6 | 0.4 | 0.1 | 0.4 | 0 | | | | | | |
| 21. Хэнтий | 0 | 0 | 4 | 0.0 | 0.0 | 0.5 | 0 | 2 | 0 | 0 | 0.3 | 0.0 | 0.1 | 0 | | | | | | |
| Аймгийн дүн | 97 | 50 | 90 | 0.6 | 0.3 | 0.5 | 0 | 26 | 26 | 85 | 0.1 | 0.1 | 0.5 | 0 | | | | | | |
| 22. Улаанбаатар | 9 | 13 | 208 | 0.1 | 0.1 | 1.4 | 0 | 0 | 1 | 6 | 0.0 | 0.0 | 0.0 | 1 | | | | | | |
| Улсын дүн | 106 | 63 | 299 | 0.3 | 0.2 | 0.9 | 0 | 26 | 27 | 91 | 0.1 | 0.1 | 0.3 | 1 | | | | | | |

| Аймаг хот | A80 Цочмог полиомиелит /Acute poliomyelitis/ | | | | | | | | | | B08.4 Гар, хөл, амны өвчин /Hand, foot and mouth disease/ | | | | | | | | | |
|--------------------|--|----------|-----------------|----------------|------------|-----------------|----------|------------|-------------|-----------------|---|------------|-----------------|----------|--|--|--|--|--|--|
| | Өвчлөл | | | 10 000 хүн амд | | | Таргалт | Өвчлөл | | | 10 000 хүн амд | | | Таргалт | | | | | | |
| | 2021 онд | 2022 онд | 5 жилийн дундаж | 2021 онд | 2022 онд | 5 жилийн дундаж | | 2021 онд | 2022 онд | 5 жилийн дундаж | 2021 онд | 2022 онд | 5 жилийн дундаж | | | | | | | |
| 1. Архангай | 0 | 0 | 0 | 0.0 | 0.0 | 0.0 | 0 | 10 | 0 | 6 | 1.1 | 0.0 | 0.6 | 0 | | | | | | |
| 2. Баян-Өлгий | 0 | 0 | 0 | 0.0 | 0.0 | 0.0 | 0 | 2 | 3 | 2 | 0.2 | 0.3 | 0.1 | 0 | | | | | | |
| 3. Баянхонгор | 0 | 0 | 0 | 0.0 | 0.0 | 0.0 | 0 | 9 | 11 | 24 | 1.0 | 1.2 | 2.7 | 0 | | | | | | |
| 4. Булган | 0 | 0 | 0 | 0.0 | 0.0 | 0.0 | 0 | 5 | 9 | 18 | 0.8 | 1.5 | 2.9 | 0 | | | | | | |
| 5. Говь-Алтай | 0 | 0 | 0 | 0.0 | 0.0 | 0.0 | 0 | 14 | 6 | 13 | 2.4 | 1.0 | 2.2 | 0 | | | | | | |
| 6. Говьсүмбэр | 0 | 0 | 0 | 0.0 | 0.0 | 0.0 | 0 | 2 | 8 | 8 | 1.1 | 4.4 | 4.5 | 0 | | | | | | |
| 7. Дархан-Уул | 0 | 0 | 0 | 0.0 | 0.0 | 0.0 | 0 | 2 | 66 | 106 | 0.2 | 6.1 | 10.1 | 0 | | | | | | |
| 8. Дорноговь | 0 | 0 | 0 | 0.0 | 0.0 | 0.0 | 0 | 0 | 22 | 9 | 0.0 | 3.1 | 1.3 | 0 | | | | | | |
| 9. Дорнод | 0 | 0 | 0 | 0.0 | 0.0 | 0.0 | 0 | 28 | 102 | 105 | 3.4 | 12.2 | 12.9 | 0 | | | | | | |
| 10. Дундговь | 0 | 0 | 0 | 0.0 | 0.0 | 0.0 | 0 | 5 | 14 | 23 | 1.1 | 3.0 | 4.9 | 0 | | | | | | |
| 11. Завхан | 0 | 0 | 0 | 0.0 | 0.0 | 0.0 | 0 | 0 | 6 | 14 | 0.0 | 0.8 | 1.9 | 0 | | | | | | |
| 12. Орхон | 0 | 0 | 0 | 0.0 | 0.0 | 0.0 | 0 | 4 | 19 | 12 | 0.4 | 1.7 | 1.1 | 0 | | | | | | |
| 13. Өвөрхангай | 0 | 0 | 0 | 0.0 | 0.0 | 0.0 | 0 | 1 | 8 | 28 | 0.1 | 0.7 | 2.4 | 0 | | | | | | |
| 14. Өмнөговь | 0 | 0 | 0 | 0.0 | 0.0 | 0.0 | 0 | 6 | 52 | 24 | 0.9 | 7.3 | 3.5 | 0 | | | | | | |
| 15. Сүхбаатар | 0 | 0 | 0 | 0.0 | 0.0 | 0.0 | 0 | 19 | 31 | 24 | 3.0 | 4.8 | 3.8 | 0 | | | | | | |
| 16. Сэлэнгэ | 0 | 0 | 0 | 0.0 | 0.0 | 0.0 | 0 | 0 | 0 | 1 | 0.0 | 0.0 | 0.1 | 0 | | | | | | |
| 17. Төв | 0 | 0 | 0 | 0.0 | 0.0 | 0.0 | 0 | 3 | 34 | 32 | 0.3 | 3.6 | 3.4 | 0 | | | | | | |
| 18. Увс | 0 | 0 | 0 | 0.0 | 0.0 | 0.0 | 0 | 2 | 0 | 3 | 0.2 | 0.0 | 0.3 | 0 | | | | | | |
| 19. Ховд | 0 | 0 | 0 | 0.0 | 0.0 | 0.0 | 0 | 0 | 10 | 6 | 0.0 | 1.1 | 0.7 | 0 | | | | | | |
| 20. Хөвсгөл | 0 | 0 | 0 | 0.0 | 0.0 | 0.0 | 0 | 3 | 1 | 12 | 0.2 | 0.1 | 0.9 | 0 | | | | | | |
| 21. Хэнтий | 0 | 0 | 0 | 0.0 | 0.0 | 0.0 | 0 | 0 | 30 | 8 | 0.0 | 3.8 | 1.0 | 0 | | | | | | |
| Аймгийн дүн | 0 | 0 | 0 | 0.0 | 0.0 | 0.0 | 0 | 115 | 432 | 477 | 0.7 | 2.4 | 2.7 | 0 | | | | | | |
| 22. Улаанбаатар | 0 | 0 | 0 | 0.0 | 0.0 | 0.0 | 0 | 14 | 576 | 673 | 0.1 | 3.5 | 4.5 | 0 | | | | | | |
| Улсын дүн | 0 | 0 | 0 | 0.0 | 0.0 | 0.0 | 0 | 129 | 1008 | 1150 | 0.4 | 3.0 | 3.5 | 0 | | | | | | |

| Аймаг хот | В15-В19 Вируст хелатит /Viral hepatitis/ | | | | | | | | | | В15 Вируст хелатит А /Acute hepatitis A/ | | | | | | | | | |
|--------------------|--|------------|-----------------|------------|------------|-----------------|----------|-----------|-----------|-----------|--|------------|------------|----------|----------|----------------|------------|----------|----------|----------|
| | Өвчлөл | | | | | 10 000 хүн амд | | | | | Өвчлөл | | | | | 10 000 хүн амд | | | | |
| | 2021 онд | 2022 онд | 5 жилийн дундаж | 2021 онд | 2022 онд | 5 жилийн дундаж | Үс | Үс | Үс | Үс | Үс | Үс | Үс | Үс | Үс | Үс | Үс | Үс | Үс | Үс |
| 1. Архангай | 2 | 2 | 3 | 0.2 | 0.2 | 0.3 | 0 | 0 | 0 | 0 | 0 | 0 | 1 | 1 | 0.0 | 0.1 | 0.1 | 0 | 0 | 0 |
| 2. Баян-Өлгий | 10 | 11 | 29 | 0.9 | 1.0 | 2.8 | 0 | 10 | 4 | 24 | 0.9 | 0.4 | 2.3 | 0 | 0 | 0 | 0 | 0 | 0 | 0 |
| 3. Баянхонгор | 3 | 3 | 8 | 0.3 | 0.3 | 0.9 | 0 | 0 | 0 | 0 | 0.0 | 0.0 | 0.0 | 0 | 0 | 0.0 | 0.0 | 0 | 0 | 0 |
| 4. Булган | 0 | 5 | 2 | 0.0 | 0.8 | 0.4 | 0 | 0 | 0 | 0 | 0.0 | 0.0 | 0.0 | 0 | 0 | 0.0 | 0.0 | 0 | 0 | 0 |
| 5. Говь-Алтай | 3 | 0 | 2 | 0.5 | 0.0 | 0.4 | 0 | 0 | 0 | 0 | 0.0 | 0.0 | 0.0 | 0 | 0 | 0.0 | 0.0 | 0 | 0 | 0 |
| 6. Говьсүмбэр | 0 | 3 | 1 | 0.0 | 1.7 | 0.6 | 0 | 0 | 0 | 0 | 0.0 | 0.0 | 0.0 | 0 | 0 | 0.0 | 0.0 | 0 | 0 | 0 |
| 7. Дархан-Уул | 4 | 8 | 7 | 0.4 | 0.7 | 0.6 | 0 | 0 | 0 | 1 | 0.0 | 0.0 | 0.1 | 0 | 0 | 0.0 | 0.0 | 0 | 0 | 0 |
| 8. Дорноговь | 3 | 4 | 4 | 0.4 | 0.6 | 0.6 | 0 | 0 | 0 | 0 | 0.0 | 0.0 | 0.0 | 0 | 0 | 0.0 | 0.0 | 0 | 0 | 0 |
| 9. Дорнод | 1 | 0 | 3 | 0.1 | 0.0 | 0.4 | 0 | 0 | 0 | 0 | 0.0 | 0.0 | 0.0 | 0 | 0 | 0.0 | 0.0 | 0 | 0 | 0 |
| 10. Дундговь | 3 | 2 | 3 | 0.6 | 0.4 | 0.7 | 0 | 1 | 1 | 0 | 0.2 | 0.2 | 0.1 | 0 | 0 | 0.0 | 0.0 | 0 | 0 | 0 |
| 11. Завхан | 0 | 1 | 3 | 0.0 | 0.1 | 0.4 | 0 | 0 | 0 | 1 | 0.0 | 0.0 | 0.2 | 0 | 0 | 0.0 | 0.0 | 0 | 0 | 0 |
| 12. Орхон | 0 | 0 | 3 | 0.0 | 0.0 | 0.3 | 0 | 0 | 0 | 0 | 0.0 | 0.0 | 0.0 | 0 | 0 | 0.0 | 0.0 | 0 | 0 | 0 |
| 13. Өвөрхангай | 2 | 8 | 6 | 0.2 | 0.7 | 0.5 | 0 | 1 | 0 | 0 | 0.1 | 0.0 | 0.0 | 0 | 0 | 0.0 | 0.0 | 0 | 0 | 0 |
| 14. Өмнөговь | 0 | 5 | 4 | 0.0 | 0.7 | 0.6 | 0 | 0 | 0 | 0 | 0.0 | 0.0 | 0.0 | 0 | 0 | 0.0 | 0.0 | 0 | 0 | 0 |
| 15. Сүхбаатар | 4 | 3 | 3 | 0.6 | 0.5 | 0.5 | 0 | 1 | 1 | 0 | 0.2 | 0.2 | 0.1 | 0 | 0 | 0.0 | 0.0 | 0 | 0 | 0 |
| 16. Сэлэнгэ | 0 | 0 | 1 | 0.0 | 0.0 | 0.1 | 0 | 0 | 0 | 0 | 0.0 | 0.0 | 0.0 | 0 | 0 | 0.0 | 0.0 | 0 | 0 | 0 |
| 17. Төв | 2 | 1 | 1 | 0.2 | 0.1 | 0.1 | 0 | 0 | 1 | 0 | 0.0 | 0.1 | 0.0 | 0 | 0 | 0.0 | 0.0 | 0 | 0 | 0 |
| 18. Увс | 6 | 3 | 8 | 0.7 | 0.4 | 1.0 | 0 | 0 | 0 | 0 | 0.0 | 0.0 | 0.0 | 0 | 0 | 0.0 | 0.0 | 0 | 0 | 0 |
| 19. Ховд | 0 | 6 | 6 | 0.0 | 0.7 | 0.7 | 0 | 0 | 0 | 1 | 0.0 | 0.0 | 0.1 | 0 | 0 | 0.0 | 0.0 | 0 | 0 | 0 |
| 20. Хөвсгөл | 1 | 6 | 7 | 0.1 | 0.4 | 0.5 | 0 | 0 | 1 | 1 | 0.0 | 0.1 | 0.1 | 0 | 0 | 0.0 | 0.0 | 0 | 0 | 0 |
| 21. Хэнтий | 2 | 3 | 4 | 0.3 | 0.4 | 0.6 | 0 | 1 | 0 | 1 | 0.1 | 0.0 | 0.1 | 0 | 0 | 0.0 | 0.0 | 0 | 0 | 0 |
| Аймгийн дүн | 46 | 74 | 111 | 0.3 | 0.4 | 0.6 | 0 | 14 | 9 | 32 | 0.1 | 0.1 | 0.2 | 0 | 0 | 0.0 | 0.0 | 0 | 0 | 0 |
| 22. Улаанбаатар | 48 | 99 | 139 | 0.3 | 0.6 | 0.9 | 1 | 0 | 4 | 5 | 0.0 | 0.0 | 0.0 | 0 | 0 | 0.0 | 0.0 | 0 | 0 | 0 |
| Улсын дүн | 94 | 173 | 250 | 0.3 | 0.5 | 0.8 | 1 | 14 | 13 | 37 | 0.0 | 0.0 | 0.1 | 0 | 0 | 0.0 | 0.0 | 0 | 0 | 0 |

2. Амьсгалын замын халдварт өвчин

| Аймаг хот | A15-A19 Сурьес/Tuberculosis/ | | | | | | | | | | A36 Сахуу/Diphtheria/ | | | | | | | | | | | | | | |
|--------------------|------------------------------|-------------|-----------------|------------|------------|-----------------|-----------|----------|-----------------|------------|-----------------------|----------|-----------------|----------|----------|-----------------|------------|--|--|--|----------------|--|--|--|--|
| | Өвчлөл | | | | | 10 000 хүн амд | | | | | Нэг сарагт | | | | | Өвчлөл | | | | | 10 000 хүн амд | | | | |
| | 2021 онд | 2022 онд | 5 жилийн дундаж | 2021 онд | 2022 онд | 5 жилийн дундаж | 2021 онд | 2022 онд | 5 жилийн дундаж | Нэг сарагт | 2021 онд | 2022 онд | 5 жилийн дундаж | 2021 онд | 2022 онд | 5 жилийн дундаж | Нэг сарагт | | | | | | | | |
| 1. Архангай | 23 | 21 | 38 | 2.4 | 2.2 | 4.0 | 0 | 0 | 0 | 0 | 0 | 0 | 0 | 0 | 0 | 0 | 0 | | | | | | | | |
| 2. Баян-Өлгий | 15 | 25 | 26 | 1.4 | 2.2 | 2.4 | 0 | 0 | 0 | 0 | 0 | 0 | 0 | 0 | 0 | 0 | 0 | | | | | | | | |
| 3. Баянхонгор | 24 | 30 | 35 | 2.7 | 3.4 | 4.0 | 0 | 0 | 0 | 0 | 0 | 0 | 0 | 0 | 0 | 0 | 0 | | | | | | | | |
| 4. Булган | 21 | 19 | 26 | 3.4 | 3.1 | 4.3 | 0 | 0 | 0 | 0 | 0 | 0 | 0 | 0 | 0 | 0 | 0 | | | | | | | | |
| 5. Говь-Алтай | 17 | 20 | 20 | 2.9 | 3.5 | 3.5 | 1 | 0 | 0 | 0 | 0 | 0 | 0 | 0 | 0 | 0 | 0 | | | | | | | | |
| 6. Говьсүмбэр | 9 | 8 | 15 | 5.0 | 4.4 | 8.5 | 0 | 0 | 0 | 0 | 0 | 0 | 0 | 0 | 0 | 0 | 0 | | | | | | | | |
| 7. Дархан-Уул | 69 | 82 | 95 | 6.5 | 7.6 | 9.0 | 0 | 0 | 0 | 0 | 0 | 0 | 0 | 0 | 0 | 0 | 0 | | | | | | | | |
| 8. Дорноговь | 30 | 22 | 51 | 4.2 | 3.1 | 7.3 | 1 | 0 | 0 | 0 | 0 | 0 | 0 | 0 | 0 | 0 | 0 | | | | | | | | |
| 9. Дорнод | 38 | 40 | 64 | 4.6 | 4.8 | 7.8 | 2 | 0 | 0 | 0 | 0 | 0 | 0 | 0 | 0 | 0 | 0 | | | | | | | | |
| 10. Дундговь | 18 | 18 | 19 | 3.8 | 3.8 | 4.2 | 0 | 0 | 0 | 0 | 0 | 0 | 0 | 0 | 0 | 0 | 0 | | | | | | | | |
| 11. Завхан | 9 | 26 | 25 | 1.2 | 3.6 | 3.4 | 1 | 0 | 0 | 0 | 0 | 0 | 0 | 0 | 0 | 0 | 0 | | | | | | | | |
| 12. Орхон | 34 | 45 | 54 | 3.2 | 4.1 | 5.1 | 4 | 0 | 0 | 0 | 0 | 0 | 0 | 0 | 0 | 0 | 0 | | | | | | | | |
| 13. Өвөрхангай | 25 | 25 | 35 | 2.2 | 2.2 | 3.0 | 0 | 0 | 0 | 0 | 0 | 0 | 0 | 0 | 0 | 0 | 0 | | | | | | | | |
| 14. Өмнөговь | 8 | 9 | 16 | 1.1 | 1.3 | 2.3 | 0 | 0 | 0 | 0 | 0 | 0 | 0 | 0 | 0 | 0 | 0 | | | | | | | | |
| 15. Сүхбаатар | 41 | 50 | 52 | 6.4 | 7.7 | 8.3 | 0 | 0 | 0 | 0 | 0 | 0 | 0 | 0 | 0 | 0 | 0 | | | | | | | | |
| 16. Сэлэнгэ | 49 | 58 | 93 | 4.5 | 5.3 | 8.5 | 0 | 0 | 0 | 0 | 0 | 0 | 0 | 0 | 0 | 0 | 0 | | | | | | | | |
| 17. Төв | 43 | 53 | 74 | 4.6 | 5.7 | 7.8 | 4 | 0 | 0 | 0 | 0 | 0 | 0 | 0 | 0 | 0 | 0 | | | | | | | | |
| 18. Увс | 27 | 39 | 33 | 3.2 | 4.6 | 4.0 | 4 | 0 | 0 | 0 | 0 | 0 | 0 | 0 | 0 | 0 | 0 | | | | | | | | |
| 19. Ховд | 16 | 37 | 33 | 1.8 | 4.1 | 3.7 | 0 | 0 | 0 | 0 | 0 | 0 | 0 | 0 | 0 | 0 | 0 | | | | | | | | |
| 20. Хөвсгөл | 41 | 51 | 69 | 3.0 | 3.7 | 5.1 | 2 | 0 | 0 | 0 | 0 | 0 | 0 | 0 | 0 | 0 | 0 | | | | | | | | |
| 21. Хэнтий | 52 | 50 | 73 | 6.7 | 6.3 | 9.4 | 0 | 0 | 0 | 0 | 0 | 0 | 0 | 0 | 0 | 0 | 0 | | | | | | | | |
| Аймгийн дүн | 609 | 728 | 945 | 3.5 | 4.1 | 5.4 | 19 | 0 | 0 | 0 | 0 | 0 | 0 | 0 | 0 | 0 | 0 | | | | | | | | |
| 22. Улаанбаатар | 1110 | 1006 | 1418 | 6.9 | 6.1 | 9.3 | 33 | 0 | 0 | 0 | 0 | 0 | 0 | 0 | 0 | 0 | 0 | | | | | | | | |
| Улсын дүн | 1719 | 1734 | 2362 | 5.1 | 5.1 | 7.2 | 52 | 0 | 0 | 0 | 0 | 0 | 0 | 0 | 0 | 0 | 0 | | | | | | | | |

| Аймаг хот | А37 Хөхүүл ханиад /Whooping cough/ | | | | | | А38 Улаан эсэргэнэ /Scarlet fever/ | | | | | |
|--------------------|------------------------------------|----------|-----------------|----------------|------------|-----------------|------------------------------------|-----------|-----------------|----------------|------------|-----------------|
| | Өвчлөл | | | 10 000 хүн амд | | | Өвчлөл | | | 10 000 хүн амд | | |
| | 2021 онд | 2022 онд | 5 жилийн дундаж | 2021 онд | 2022 онд | 5 жилийн дундаж | 2021 онд | 2022 онд | 5 жилийн дундаж | 2021 онд | 2022 онд | 5 жилийн дундаж |
| 1. Архангай | 0 | 0 | 0 | 0.0 | 0.0 | 0.0 | 2 | 1 | 2 | 0.2 | 0.1 | 0.2 |
| 2. Баян-Өлгий | 0 | 0 | 0 | 0.0 | 0.0 | 0.0 | 0 | 0 | 0 | 0.0 | 0.0 | 0.0 |
| 3. Баянхонгор | 0 | 0 | 0 | 0.0 | 0.0 | 0.0 | 1 | 1 | 1 | 0.1 | 0.1 | 0.1 |
| 4. Булган | 0 | 0 | 0 | 0.0 | 0.0 | 0.0 | 0 | 1 | 2 | 0.0 | 0.2 | 0.4 |
| 5. Говь-Алтай | 0 | 0 | 0 | 0.0 | 0.0 | 0.0 | 0 | 0 | 0 | 0.0 | 0.0 | 0.0 |
| 6. Говьсүмбэр | 0 | 0 | 0 | 0.0 | 0.0 | 0.0 | 0 | 0 | 0 | 0.0 | 0.0 | 0.0 |
| 7. Дархан-Уул | 0 | 0 | 0 | 0.0 | 0.0 | 0.0 | 2 | 5 | 24 | 0.2 | 0.5 | 2.3 |
| 8. Дорноговь | 0 | 0 | 0 | 0.0 | 0.0 | 0.0 | 0 | 0 | 0 | 0.0 | 0.0 | 0.0 |
| 9. Дорнод | 0 | 0 | 0 | 0.0 | 0.0 | 0.0 | 0 | 2 | 6 | 0.0 | 0.2 | 0.7 |
| 10. Дундговь | 0 | 0 | 0 | 0.0 | 0.0 | 0.0 | 1 | 0 | 3 | 0.2 | 0.0 | 0.7 |
| 11. Завхан | 0 | 0 | 0 | 0.0 | 0.0 | 0.0 | 0 | 0 | 0 | 0.0 | 0.0 | 0.0 |
| 12. Орхон | 0 | 0 | 0 | 0.0 | 0.0 | 0.0 | 0 | 0 | 0 | 0.0 | 0.0 | 0.0 |
| 13. Өвөрхангай | 0 | 0 | 0 | 0.0 | 0.0 | 0.0 | 0 | 0 | 2 | 0.0 | 0.0 | 0.2 |
| 14. Өмнөговь | 0 | 0 | 0 | 0.0 | 0.0 | 0.0 | 0 | 2 | 8 | 0.0 | 0.3 | 1.2 |
| 15. Сүхбаатар | 0 | 0 | 0 | 0.0 | 0.0 | 0.0 | 0 | 0 | 0 | 0.0 | 0.0 | 0.1 |
| 16. Сэлэнгэ | 0 | 0 | 0 | 0.0 | 0.0 | 0.0 | 0 | 0 | 0 | 0.0 | 0.0 | 0.0 |
| 17. Төв | 0 | 0 | 0 | 0.0 | 0.0 | 0.0 | 0 | 3 | 1 | 0.0 | 0.3 | 0.1 |
| 18. Увс | 0 | 0 | 0 | 0.0 | 0.0 | 0.0 | 2 | 0 | 1 | 0.2 | 0.0 | 0.1 |
| 19. Хөвд | 0 | 0 | 0 | 0.0 | 0.0 | 0.0 | 0 | 0 | 2 | 0.0 | 0.0 | 0.2 |
| 20. Хөвсгөл | 0 | 0 | 0 | 0.0 | 0.0 | 0.0 | 0 | 0 | 0 | 0.0 | 0.0 | 0.0 |
| 21. Хэнтий | 0 | 0 | 0 | 0.0 | 0.0 | 0.0 | 0 | 0 | 0 | 0.0 | 0.0 | 0.0 |
| АЙМГИЙН ДҮН | 0 | 0 | 0 | 0.0 | 0.0 | 0.0 | 8 | 15 | 54 | 0.0 | 0.1 | 0.3 |
| 22. Улаанбаатар | 0 | 0 | 0 | 0.0 | 0.0 | 0.0 | 8 | 46 | 273 | 0.1 | 0.3 | 1.8 |
| УЛСЫН ДҮН | 0 | 0 | 0 | 0.0 | 0.0 | 0.0 | 16 | 61 | 327 | 0.0 | 0.2 | 1.0 |

| Аймаг хот | А39 Менингококкт халдвар /Meningococcal infection/ | | | | | | | | | | А46 Ёлом /Erysipelas/ | | | | | | | | | | | |
|--------------------|--|-------------|--------------------|-------------|-------------|--------------------|-------------|-------------|--------------------|-------------|-----------------------|-------------|--------------------|-------------|-------------|--------------------|----------------|-------------|--------------------|--|--|----------------|
| | Өвчлөл | | | | | 10 000 хүн амд | | | | | Урагт саярт | Өвчлөл | | | | | 10 000 хүн амд | | | | | Урагт саярт |
| | 2021 онд | 2022 онд | 5 жилийн дундаж | 2021 онд | 2022 онд | 5 жилийн дундаж | 2021 онд | 2022 онд | 5 жилийн дундаж | 2021 онд | | 2022 онд | 5 жилийн дундаж | 2021 онд | 2022 онд | 5 жилийн дундаж | 2021 онд | 2022 онд | 5 жилийн дундаж | | | |
| 1. Архангай | 1 | 1 | 0 | 0.1 | 0.1 | 0.0 | 0 | 0 | 0 | 0 | 0 | 1 | 3 | 2 | 0.1 | 0.3 | 0.2 | 0 | | | | |
| 2. Баян-Өлгий | 0 | 0 | 0 | 0.0 | 0.0 | 0.0 | 0 | 0 | 0 | 0 | 0 | 1 | 0 | 0 | 0.1 | 0.0 | 0.0 | 0 | | | | |
| 3. Баянхонгор | 0 | 0 | 0 | 0.0 | 0.0 | 0.0 | 0 | 0 | 0 | 0 | 0 | 1 | 2 | 5 | 0.1 | 0.2 | 0.6 | 0 | | | | |
| 4. Булган | 0 | 0 | 0 | 0.0 | 0.0 | 0.0 | 0 | 0 | 0 | 0 | 0 | 0 | 2 | 2 | 0.0 | 0.3 | 0.3 | 0 | | | | |
| 5. Говь-Алтай | 0 | 0 | 0 | 0.0 | 0.0 | 0.0 | 0 | 0 | 0 | 0 | 0 | 1 | 1 | 1 | 0.2 | 0.2 | 0.2 | 0 | | | | |
| 6. Говьсүмбэр | 0 | 0 | 0 | 0.0 | 0.0 | 0.0 | 0 | 0 | 0 | 0 | 0 | 0 | 1 | 1 | 0.0 | 0.6 | 0.5 | 0 | | | | |
| 7. Дархан-Уул | 0 | 0 | 0 | 0.0 | 0.0 | 0.0 | 0 | 0 | 0 | 0 | 0 | 3 | 4 | 2 | 0.3 | 0.4 | 0.2 | 0 | | | | |
| 8. Дорноговь | 0 | 0 | 0 | 0.0 | 0.0 | 0.0 | 0 | 0 | 0 | 0 | 0 | 0 | 0 | 1 | 0.0 | 0.0 | 0.1 | 0 | | | | |
| 9. Дорнод | 0 | 0 | 0 | 0.0 | 0.0 | 0.0 | 0 | 0 | 0 | 0 | 0 | 4 | 5 | 4 | 0.5 | 0.6 | 0.5 | 0 | | | | |
| 10. Дундговь | 0 | 0 | 0 | 0.0 | 0.0 | 0.0 | 0 | 0 | 0 | 0 | 0 | 1 | 3 | 2 | 0.2 | 0.6 | 0.5 | 0 | | | | |
| 11. Завхан | 0 | 0 | 0 | 0.0 | 0.0 | 0.1 | 0 | 0 | 0 | 0 | 0 | 0 | 0 | 1 | 0.0 | 0.0 | 0.2 | 0 | | | | |
| 12. Орхон | 0 | 0 | 0 | 0.0 | 0.0 | 0.0 | 0 | 0 | 0 | 0 | 0 | 0 | 0 | 0 | 0.0 | 0.0 | 0.0 | 0 | | | | |
| 13. Өвөрхангай | 0 | 0 | 0 | 0.0 | 0.0 | 0.0 | 0 | 0 | 0 | 0 | 0 | 1 | 4 | 4 | 0.1 | 0.3 | 0.3 | 0 | | | | |
| 14. Өмнөговь | 0 | 0 | 0 | 0.0 | 0.0 | 0.0 | 0 | 0 | 0 | 0 | 0 | 1 | 1 | 1 | 0.1 | 0.1 | 0.2 | 0 | | | | |
| 15. Сүхбаатар | 0 | 0 | 0 | 0.0 | 0.0 | 0.0 | 0 | 0 | 0 | 0 | 0 | 0 | 0 | 0 | 0.0 | 0.0 | 0.0 | 0 | | | | |
| 16. Сэлэнгэ | 0 | 0 | 0 | 0.0 | 0.0 | 0.0 | 0 | 0 | 0 | 0 | 0 | 0 | 1 | 1 | 0.0 | 0.1 | 0.1 | 0 | | | | |
| 17. Төв | 0 | 0 | 0 | 0.0 | 0.0 | 0.0 | 0 | 0 | 0 | 0 | 0 | 2 | 6 | 2 | 0.2 | 0.6 | 0.2 | 0 | | | | |
| 18. Увс | 0 | 0 | 1 | 0.0 | 0.0 | 0.2 | 0 | 0 | 0 | 0 | 0 | 3 | 1 | 4 | 0.4 | 0.1 | 0.4 | 0 | | | | |
| 19. Ховд | 0 | 0 | 0 | 0.0 | 0.0 | 0.0 | 0 | 0 | 0 | 0 | 0 | 5 | 0 | 3 | 0.6 | 0.0 | 0.3 | 0 | | | | |
| 20. Хөвсгөл | 0 | 0 | 0 | 0.0 | 0.0 | 0.0 | 0 | 0 | 0 | 0 | 0 | 5 | 2 | 6 | 0.4 | 0.1 | 0.5 | 0 | | | | |
| 21. Хэнтий | 0 | 0 | 0 | 0.0 | 0.0 | 0.0 | 0 | 0 | 0 | 0 | 0 | 2 | 0 | 1 | 0.3 | 0.0 | 0.2 | 0 | | | | |
| Аймгийн дүн | 1 | 1 | 5 | 0.0 | 0.0 | 0.0 | 0 | 0 | 0 | 0 | 0 | 31 | 36 | 44 | 0.2 | 0.2 | 0.3 | 0 | | | | |
| 22. Улаанбаатар | 1 | 1 | 4 | 0.0 | 0.0 | 0.0 | 0 | 0 | 0 | 0 | 0 | 6 | 14 | 51 | 0.0 | 0.1 | 0.3 | 0 | | | | |
| Улсын дүн | 2 | 2 | 8 | 0.0 | 0.0 | 0.0 | 0 | 0 | 0 | 0 | 0 | 37 | 50 | 94 | 0.1 | 0.1 | 0.3 | 0 | | | | |

| Аймаг хот | А48 Хийт үзжил /Gas gangrene/ | | | | | | | | | | B01 Салхинцэцэг /Varicella/ | | | | | | | | | | |
|--------------------|-------------------------------|----------|-----------------|------------|------------|-----------------|----------|------------|-----------------|-------------|-----------------------------|-----------------|-------------|----------|-----------------|----------------|----------|-----------------|----------|----------|-----------------|
| | Өвчлөл | | | | | 10 000 хүн амд | | | | | Шаралт | | | | | 10 000 хүн амд | | | | | |
| | 2021 онд | 2022 онд | 5 жилийн дундаж | 2021 онд | 2022 онд | 5 жилийн дундаж | 2021 онд | 2022 онд | 5 жилийн дундаж | 2021 онд | 2022 онд | 5 жилийн дундаж | 2021 онд | 2022 онд | 5 жилийн дундаж | 2021 онд | 2022 онд | 5 жилийн дундаж | 2021 онд | 2022 онд | 5 жилийн дундаж |
| 1. Архангай | 0 | 0 | 0 | 0.0 | 0.0 | 0.0 | 0 | 1 | 29 | 26 | 0.1 | 3.1 | 2.8 | 0 | 0 | 0 | 0 | 0 | 0 | 0 | 0 |
| 2. Баян-Өлгий | 0 | 0 | 0 | 0.0 | 0.0 | 0.0 | 0 | 1 | 10 | 8 | 0.1 | 0.9 | 0.8 | 0 | 0 | 0 | 0 | 0 | 0 | 0 | 0 |
| 3. Баянхонгор | 0 | 0 | 0 | 0.0 | 0.0 | 0.0 | 0 | 7 | 15 | 41 | 0.8 | 1.7 | 4.7 | 0 | 0 | 0 | 0 | 0 | 0 | 0 | 0 |
| 4. Булган | 0 | 0 | 0 | 0.0 | 0.0 | 0.0 | 0 | 4 | 7 | 28 | 0.6 | 1.1 | 4.5 | 0 | 0 | 0 | 0 | 0 | 0 | 0 | 0 |
| 5. Говь-Алтай | 0 | 0 | 0 | 0.0 | 0.0 | 0.0 | 0 | 7 | 13 | 42 | 1.2 | 2.2 | 7.2 | 0 | 0 | 0 | 0 | 0 | 0 | 0 | 0 |
| 6. Говьсүмбэр | 0 | 0 | 0 | 0.0 | 0.0 | 0.0 | 0 | 0 | 8 | 19 | 0.0 | 4.4 | 10.8 | 0 | 0 | 0 | 0 | 0 | 0 | 0 | 0 |
| 7. Дархан-Уул | 0 | 0 | 0 | 0.0 | 0.0 | 0.0 | 0 | 2 | 18 | 138 | 0.2 | 1.7 | 13.1 | 0 | 0 | 0 | 0 | 0 | 0 | 0 | 0 |
| 8. Дорноговь | 0 | 0 | 0 | 0.0 | 0.0 | 0.0 | 0 | 6 | 12 | 59 | 0.8 | 1.7 | 8.5 | 0 | 0 | 0 | 0 | 0 | 0 | 0 | 0 |
| 9. Дорнод | 0 | 0 | 0 | 0.0 | 0.0 | 0.0 | 0 | 17 | 51 | 137 | 2.0 | 6.1 | 16.9 | 0 | 0 | 0 | 0 | 0 | 0 | 0 | 0 |
| 10. Дундговь | 0 | 0 | 0 | 0.0 | 0.0 | 0.0 | 0 | 13 | 15 | 45 | 2.8 | 3.2 | 9.8 | 0 | 0 | 0 | 0 | 0 | 0 | 0 | 0 |
| 11. Завхан | 0 | 0 | 0 | 0.0 | 0.0 | 0.0 | 0 | 12 | 51 | 46 | 1.6 | 7.0 | 6.4 | 0 | 0 | 0 | 0 | 0 | 0 | 0 | 0 |
| 12. Орхон | 0 | 0 | 0 | 0.0 | 0.0 | 0.0 | 0 | 3 | 5 | 33 | 0.3 | 0.5 | 3.1 | 0 | 0 | 0 | 0 | 0 | 0 | 0 | 0 |
| 13. Өвөрхангай | 0 | 0 | 0 | 0.0 | 0.0 | 0.0 | 0 | 4 | 107 | 69 | 0.3 | 9.2 | 6.0 | 0 | 0 | 0 | 0 | 0 | 0 | 0 | 0 |
| 14. Өмнөговь | 0 | 0 | 0 | 0.0 | 0.0 | 0.0 | 0 | 4 | 34 | 75 | 0.6 | 4.7 | 11.2 | 0 | 0 | 0 | 0 | 0 | 0 | 0 | 0 |
| 15. Сүхбаатар | 0 | 0 | 0 | 0.0 | 0.0 | 0.0 | 0 | 3 | 13 | 79 | 0.5 | 2.0 | 12.7 | 0 | 0 | 0 | 0 | 0 | 0 | 0 | 0 |
| 16. Сэлэнгэ | 0 | 0 | 0 | 0.0 | 0.0 | 0.0 | 0 | 0 | 8 | 13 | 0.0 | 0.7 | 1.1 | 0 | 0 | 0 | 0 | 0 | 0 | 0 | 0 |
| 17. Төв | 0 | 0 | 0 | 0.0 | 0.0 | 0.0 | 0 | 3 | 57 | 57 | 0.3 | 6.1 | 6.0 | 0 | 0 | 0 | 0 | 0 | 0 | 0 | 0 |
| 18. Увс | 0 | 0 | 0 | 0.0 | 0.0 | 0.0 | 0 | 3 | 15 | 49 | 0.4 | 1.8 | 5.9 | 0 | 0 | 0 | 0 | 0 | 0 | 0 | 0 |
| 19. Ховд | 0 | 0 | 0 | 0.0 | 0.0 | 0.0 | 0 | 4 | 42 | 75 | 0.4 | 4.6 | 8.5 | 0 | 0 | 0 | 0 | 0 | 0 | 0 | 0 |
| 20. Хөвсгөл | 0 | 0 | 0 | 0.0 | 0.0 | 0.0 | 0 | 17 | 47 | 172 | 1.3 | 3.4 | 12.9 | 0 | 0 | 0 | 0 | 0 | 0 | 0 | 0 |
| 21. Хэнтий | 0 | 0 | 0 | 0.0 | 0.0 | 0.0 | 0 | 11 | 17 | 45 | 1.4 | 2.2 | 6.0 | 0 | 0 | 0 | 0 | 0 | 0 | 0 | 0 |
| АЙМГИЙН ДҮН | 0 | 0 | 0 | 0.0 | 0.0 | 0.0 | 0 | 122 | 574 | 1259 | 0.7 | 3.2 | 7.2 | 0 | 0 | 0 | 0 | 0 | 0 | 0 | 0 |
| 22. Улаанбаатар | 0 | 0 | 0 | 0.0 | 0.0 | 0.0 | 0 | 57 | 940 | 2068 | 0.4 | 5.7 | 13.8 | 0 | 0 | 0 | 0 | 0 | 0 | 0 | 0 |
| УЛСЫН ДҮН | 0 | 0 | 0 | 0.0 | 0.0 | 0.0 | 0 | 179 | 1514 | 3327 | 0.5 | 4.4 | 10.3 | 0 | 0 | 0 | 0 | 0 | 0 | 0 | 0 |

| Аймаг хот | B05 Улаанбурхан /Measles/ | | | | | | | | | | B06 Улаанууд /Rubella/ | | | | | | | | | |
|--------------------|---------------------------|----------|-----------------|------------|------------|-----------------|----------|----------|-----------------|------------|------------------------|------------|-----------------|------------|------------|-----------------|------------|--|--|--|
| | Өвчлөл | | | | | 10 000 хүн амд | | | | | Өвчлөл | | | | | 10 000 хүн амд | | | | |
| | 2021 онд | 2022 онд | 5 жилийн дундаж | 2021 онд | 2022 онд | 5 жилийн дундаж | 2021 онд | 2022 онд | 5 жилийн дундаж | Тас баралт | 2021 онд | 2022 онд | 5 жилийн дундаж | 2021 онд | 2022 онд | 5 жилийн дундаж | Тас баралт | | | |
| 1. Архангай | 0 | 0 | 0 | 0.0 | 0.0 | 0.0 | 0 | 0 | 0 | 0 | 0 | 0 | 0 | 0.0 | 0.0 | 0.1 | 0 | | | |
| 2. Баян-Өлгий | 0 | 0 | 0 | 0.0 | 0.0 | 0.0 | 0 | 0 | 0 | 0 | 0 | 0 | 0 | 0.0 | 0.0 | 0.0 | 0 | | | |
| 3. Баянхонгор | 0 | 0 | 0 | 0.0 | 0.0 | 0.0 | 0 | 0 | 0 | 0 | 0 | 0 | 0 | 0.0 | 0.0 | 0.0 | 0 | | | |
| 4. Булган | 0 | 0 | 0 | 0.0 | 0.0 | 0.0 | 0 | 0 | 0 | 0 | 0 | 0 | 0 | 0.0 | 0.0 | 0.0 | 0 | | | |
| 5. Говь-Алтай | 0 | 0 | 0 | 0.0 | 0.0 | 0.0 | 0 | 0 | 0 | 0 | 0 | 0 | 0 | 0.0 | 0.0 | 0.0 | 0 | | | |
| 6. Говьсүмбэр | 0 | 0 | 0 | 0.0 | 0.0 | 0.1 | 0 | 0 | 0 | 0 | 0 | 0 | 0 | 0.0 | 0.0 | 0.0 | 0 | | | |
| 7. Дархан-Уул | 0 | 0 | 0 | 0.0 | 0.0 | 0.0 | 1 | 0 | 0 | 0 | 0 | 0 | 0 | 0.1 | 0.0 | 0.0 | 0 | | | |
| 8. Дорноговь | 0 | 0 | 0 | 0.0 | 0.0 | 0.0 | 0 | 0 | 0 | 0 | 0 | 0 | 0 | 0.0 | 0.0 | 0.0 | 0 | | | |
| 9. Дорнод | 0 | 0 | 0 | 0.0 | 0.0 | 0.0 | 0 | 0 | 0 | 0 | 0 | 0 | 0 | 0.0 | 0.0 | 0.0 | 0 | | | |
| 10. Дундговь | 0 | 0 | 0 | 0.0 | 0.0 | 0.0 | 0 | 0 | 0 | 0 | 0 | 0 | 0 | 0.0 | 0.0 | 0.0 | 0 | | | |
| 11. Завхан | 0 | 0 | 0 | 0.0 | 0.0 | 0.0 | 0 | 0 | 0 | 0 | 0 | 0 | 0 | 0.0 | 0.0 | 0.0 | 0 | | | |
| 12. Орхон | 0 | 0 | 0 | 0.0 | 0.0 | 0.0 | 0 | 0 | 0 | 0 | 0 | 0 | 0 | 0.0 | 0.0 | 0.0 | 0 | | | |
| 13. Өвөрхангай | 0 | 0 | 0 | 0.0 | 0.0 | 0.0 | 0 | 0 | 0 | 0 | 0 | 0 | 0 | 0.0 | 0.0 | 0.0 | 0 | | | |
| 14. Өмнөговь | 0 | 0 | 0 | 0.0 | 0.0 | 0.0 | 0 | 0 | 0 | 0 | 0 | 1 | 0 | 0.0 | 0.1 | 0 | | | | |
| 15. Сүхбаатар | 0 | 0 | 0 | 0.0 | 0.0 | 0.0 | 0 | 0 | 0 | 0 | 0 | 0 | 0 | 0.0 | 0.0 | 0.0 | 0 | | | |
| 16. Сэлэнгэ | 0 | 0 | 0 | 0.0 | 0.0 | 0.0 | 0 | 0 | 0 | 0 | 0 | 0 | 0 | 0.0 | 0.0 | 0.0 | 0 | | | |
| 17. Төв | 0 | 1 | 0 | 0.0 | 0.1 | 0.0 | 0 | 0 | 3 | 1 | 0 | 0 | 0 | 0.3 | 0.1 | 0 | | | | |
| 18. Увс | 0 | 0 | 0 | 0.0 | 0.0 | 0.0 | 0 | 0 | 0 | 0 | 0 | 0 | 0 | 0.0 | 0.0 | 0.0 | 0 | | | |
| 19. Хөвд | 0 | 0 | 0 | 0.0 | 0.0 | 0.0 | 0 | 0 | 0 | 0 | 0 | 0 | 0 | 0.0 | 0.0 | 0.0 | 0 | | | |
| 20. Хөвсгөл | 0 | 0 | 0 | 0.0 | 0.0 | 0.0 | 0 | 0 | 0 | 0 | 0 | 0 | 0 | 0.0 | 0.0 | 0.0 | 0 | | | |
| 21. Хэнтий | 0 | 0 | 0 | 0.0 | 0.0 | 0.0 | 0 | 0 | 0 | 0 | 0 | 0 | 0 | 0.0 | 0.0 | 0.0 | 0 | | | |
| Аймгийн дүн | 0 | 1 | 1 | 0.0 | 0.0 | 0.0 | 1 | 3 | 3 | 3 | 0.0 | 0.0 | 0.0 | 0.0 | 0.0 | 0.0 | 0 | | | |
| 22. Улаанбаатар | 0 | 0 | 0 | 0.0 | 0.0 | 0.0 | 0 | 0 | 1 | 0 | 0 | 0 | 0 | 0.0 | 0.0 | 0.0 | 0 | | | |
| Улсын дүн | 0 | 1 | 1 | 0.0 | 0.0 | 0.0 | 1 | 4 | 4 | 3 | 0.0 | 0.0 | 0.0 | 0.0 | 0.0 | 0.0 | 0 | | | |

| Аймаг хот | B08.3 Халдварт эрителима /Erythema infectiosum/ | | | | | | B26 Гахай хавдар /Mumps/ | | | | | |
|--------------------|---|-------------|--------------------|-------------|------------------|------------------|--------------------------|--------------------|----------------|-------------|------------------|------------------|
| | Өвчлөл | | 10 000 хүн амд | | Түрэг аг Н | Түрэг аг Н | Өвчлөл | | 10 000 хүн амд | | Түрэг аг Н | Түрэг аг Н |
| | 2021 онд | 2022 онд | 5 жилийн дундаж | 2021 онд | | | 2022 онд | 5 жилийн дундаж | 2021 онд | 2022 онд | | |
| 1. Архангай | 0 | 0 | 0 | 0.0 | 0.0 | 0 | 0 | 0 | 0.0 | 0.0 | 0 | 0 |
| 2. Баян-Өлгий | 0 | 0 | 0 | 0.0 | 0.0 | 0 | 0 | 0 | 0.0 | 0.0 | 0 | 0 |
| 3. Баянхонгор | 0 | 0 | 0 | 0.0 | 0.0 | 0 | 1 | 2 | 0.1 | 0.2 | 0 | 0 |
| 4. Булган | 0 | 0 | 0 | 0.0 | 0.0 | 0 | 0 | 0 | 0.0 | 0.0 | 0 | 0 |
| 5. Говь-Алтай | 0 | 0 | 0 | 0.0 | 0.0 | 0 | 0 | 0 | 1 | 0.0 | 0.1 | 0 |
| 6. Говьсүмбэр | 0 | 0 | 0 | 0.0 | 0.0 | 0 | 0 | 0 | 0.0 | 0.0 | 0 | 0 |
| 7. Дархан-Уул | 0 | 0 | 0 | 0.0 | 0.0 | 0 | 5 | 8 | 10 | 0.5 | 0.7 | 0.9 |
| 8. Дорноговь | 0 | 0 | 0 | 0.0 | 0.0 | 0 | 0 | 0 | 0 | 0.0 | 0.0 | 0 |
| 9. Дорнод | 0 | 0 | 0 | 0.0 | 0.0 | 0 | 5 | 22 | 18 | 0.6 | 2.6 | 2.2 |
| 10. Дундговь | 0 | 0 | 0 | 0.0 | 0.0 | 0 | 0 | 0 | 1 | 0.0 | 0.2 | 0 |
| 11. Завхан | 0 | 0 | 0 | 0.0 | 0.0 | 0 | 0 | 1 | 1 | 0.0 | 0.1 | 0 |
| 12. Орхон | 0 | 0 | 0 | 0.0 | 0.0 | 0 | 0 | 1 | 0 | 0.0 | 0.1 | 0 |
| 13. Өвөрхангай | 0 | 0 | 0 | 0.0 | 0.0 | 0 | 0 | 0 | 1 | 0.0 | 0.1 | 0 |
| 14. Өмнөговь | 0 | 0 | 0 | 0.0 | 0.0 | 0 | 0 | 0 | 0 | 0.0 | 0.0 | 0 |
| 15. Сүхбаатар | 0 | 2 | 0 | 0.0 | 0.3 | 0.1 | 0 | 0 | 1 | 0.0 | 0.2 | 0 |
| 16. Сэлэнгэ | 0 | 0 | 0 | 0.0 | 0.0 | 0 | 0 | 0 | 0 | 0.0 | 0.0 | 0 |
| 17. Төв | 0 | 0 | 0 | 0.0 | 0.0 | 0 | 1 | 1 | 0 | 0.1 | 0.1 | 0 |
| 18. Увс | 0 | 0 | 0 | 0.0 | 0.0 | 0 | 1 | 0 | 1 | 0.0 | 0.2 | 0 |
| 19. Ховд | 0 | 0 | 0 | 0.0 | 0.0 | 0 | 1 | 1 | 1 | 0.1 | 0.1 | 0 |
| 20. Хөвсгөл | 0 | 0 | 0 | 0.0 | 0.0 | 0 | 3 | 0 | 3 | 0.2 | 0.0 | 0.2 |
| 21. Хэнтий | 0 | 0 | 0 | 0.0 | 0.0 | 0 | 0 | 3 | 2 | 0.0 | 0.4 | 0.2 |
| АЙМГИЙН ДҮН | 0 | 2 | 0 | 0.0 | 0.0 | 0 | 17 | 39 | 42 | 0.1 | 0.2 | 0.2 |
| 22. Улаанбаатар | 0 | 3 | 13 | 0.0 | 0.0 | 0.1 | 1 | 8 | 41 | 0.0 | 0.0 | 0.3 |
| Улсын дүн | 0 | 5 | 14 | 0.0 | 0.0 | 0 | 18 | 47 | 82 | 0.1 | 0.1 | 0.2 |

| Аймаг хот | В34.2 АЦХАХ /SARS/ | | | | | | | | | |
|--------------------|--------------------|----------|-----------------|----------------|------------|-----------------|------------|--|--|--|
| | Өвчлөл | | | 10 000 хүн амд | | | Нас баралт | | | |
| | 2021 онд | 2022 онд | 5 жилийн дундаж | 2021 онд | 2022 онд | 5 жилийн дундаж | | | | |
| 1. Архангай | 0 | 0 | 0 | 0.0 | 0.0 | 0.0 | 0 | | | |
| 2. Баян-Өлгий | 0 | 0 | 0 | 0.0 | 0.0 | 0.0 | 0 | | | |
| 3. Баянхонгор | 0 | 0 | 0 | 0.0 | 0.0 | 0.0 | 0 | | | |
| 4. Булган | 0 | 0 | 0 | 0.0 | 0.0 | 0.0 | 0 | | | |
| 5. Говь-Алтай | 0 | 0 | 0 | 0.0 | 0.0 | 0.0 | 0 | | | |
| 6. Говьсүмбэр | 0 | 0 | 0 | 0.0 | 0.0 | 0.0 | 0 | | | |
| 7. Дархан-Уул | 0 | 0 | 0 | 0.0 | 0.0 | 0.0 | 0 | | | |
| 8. Дорноговь | 0 | 0 | 0 | 0.0 | 0.0 | 0.0 | 0 | | | |
| 9. Дорнод | 0 | 0 | 0 | 0.0 | 0.0 | 0.0 | 0 | | | |
| 10. Дундговь | 0 | 0 | 0 | 0.0 | 0.0 | 0.0 | 0 | | | |
| 11. Завхан | 0 | 0 | 0 | 0.0 | 0.0 | 0.0 | 0 | | | |
| 12. Орхон | 0 | 0 | 0 | 0.0 | 0.0 | 0.0 | 0 | | | |
| 13. Өвөрхангай | 0 | 0 | 0 | 0.0 | 0.0 | 0.0 | 0 | | | |
| 14. Өмнөговь | 0 | 0 | 0 | 0.0 | 0.0 | 0.0 | 0 | | | |
| 15. Сүхбаатар | 0 | 0 | 0 | 0.0 | 0.0 | 0.0 | 0 | | | |
| 16. Сэлэнгэ | 0 | 0 | 0 | 0.0 | 0.0 | 0.0 | 0 | | | |
| 17. Төв | 0 | 0 | 0 | 0.0 | 0.0 | 0.0 | 0 | | | |
| 18. Увс | 0 | 0 | 0 | 0.0 | 0.0 | 0.0 | 0 | | | |
| 19. Ховд | 0 | 0 | 0 | 0.0 | 0.0 | 0.0 | 0 | | | |
| 20. Хөвсгөл | 0 | 0 | 0 | 0.0 | 0.0 | 0.0 | 0 | | | |
| 21. Хэнтий | 0 | 0 | 0 | 0.0 | 0.0 | 0.0 | 0 | | | |
| Аймгийн дүн | 0 | 0 | 0 | 0.0 | 0.0 | 0.0 | 0 | | | |
| 22. Улаанбаатар | 0 | 0 | 0 | 0.0 | 0.0 | 0.0 | 0 | | | |
| Улсын дүн | 0 | 0 | 0 | 0.0 | 0.0 | 0.0 | 0 | | | |

3. Зоонозын халдварт өвчин

| Аймаг хот | A20 Тарваган тахал /Plague/ | | | | | | A22 Боом өвчин /Anthrax/ | | | | | | |
|--------------------|-----------------------------|----------|-----------------|----------------|------------|-----------------|--------------------------|----------|-----------------|----------------|------------|-----------------|------------|
| | Өвчлөл | | | 10 000 хүн амд | | | Өвчлөл | | | 10 000 хүн амд | | | Нас баралт |
| | 2021 онд | 2022 онд | 5 жилийн дундаж | 2021 онд | 2022 онд | 5 жилийн дундаж | 2021 онд | 2022 онд | 5 жилийн дундаж | 2021 онд | 2022 онд | 5 жилийн дундаж | |
| 1. Архангай | 0 | 0 | 0 | 0.0 | 0.0 | 0.0 | 0 | 0 | 0 | 0 | 0.0 | 0.0 | 0 |
| 2. Баян-Өлгий | 0 | 0 | 0 | 0.0 | 0.0 | 0.0 | 0 | 0 | 0 | 0 | 0.0 | 0.0 | 0 |
| 3. Баянхонгор | 0 | 0 | 0 | 0.0 | 0.0 | 0.0 | 0 | 0 | 0 | 0 | 0.0 | 0.0 | 0 |
| 4. Булган | 0 | 0 | 0 | 0.0 | 0.0 | 0.0 | 0 | 0 | 0 | 0 | 0.0 | 0.0 | 0 |
| 5. Говь-Алтай | 0 | 0 | 0 | 0.0 | 0.0 | 0.0 | 0 | 0 | 0 | 0 | 0.0 | 0.0 | 0 |
| 6. Говьсүмбэр | 0 | 0 | 0 | 0.0 | 0.0 | 0.0 | 0 | 0 | 0 | 0 | 0.0 | 0.0 | 0 |
| 7. Дархан-Уул | 0 | 0 | 0 | 0.0 | 0.0 | 0.0 | 0 | 0 | 0 | 0 | 0.0 | 0.0 | 0 |
| 8. Дорноговь | 0 | 0 | 0 | 0.0 | 0.0 | 0.0 | 0 | 0 | 0 | 0 | 0.0 | 0.0 | 0 |
| 9. Дорнод | 0 | 0 | 0 | 0.0 | 0.0 | 0.0 | 0 | 0 | 0 | 0 | 0.0 | 0.0 | 0 |
| 10. Дундговь | 0 | 0 | 0 | 0.0 | 0.0 | 0.0 | 0 | 0 | 0 | 0 | 0.0 | 0.0 | 0 |
| 11. Завхан | 1 | 0 | 0 | 0.1 | 0.0 | 0.0 | 0 | 0 | 0 | 0 | 0.0 | 0.0 | 0 |
| 12. Орхон | 0 | 0 | 0 | 0.0 | 0.0 | 0.0 | 0 | 0 | 0 | 0 | 0.0 | 0.0 | 0 |
| 13. Өвөрхангай | 0 | 0 | 0 | 0.0 | 0.0 | 0.0 | 0 | 0 | 0 | 0 | 0.0 | 0.0 | 0 |
| 14. Өмнөговь | 0 | 0 | 0 | 0.0 | 0.0 | 0.0 | 0 | 0 | 0 | 0 | 0.0 | 0.0 | 0 |
| 15. Сүхбаатар | 0 | 0 | 0 | 0.0 | 0.0 | 0.0 | 0 | 0 | 0 | 0 | 0.0 | 0.0 | 0 |
| 16. Сэлэнгэ | 0 | 0 | 0 | 0.0 | 0.0 | 0.0 | 0 | 0 | 0 | 0 | 0.0 | 0.0 | 0 |
| 17. Төв | 0 | 0 | 0 | 0.0 | 0.0 | 0.0 | 0 | 0 | 0 | 0 | 0.0 | 0.0 | 0 |
| 18. Увс | 0 | 0 | 0 | 0.0 | 0.0 | 0.0 | 0 | 0 | 0 | 0 | 0.0 | 0.0 | 0 |
| 19. Ховд | 0 | 2 | 1 | 0.0 | 0.2 | 0.1 | 0 | 0 | 0 | 0 | 0.0 | 0.1 | 0 |
| 20. Хөвсгөл | 0 | 0 | 0 | 0.0 | 0.0 | 0.0 | 0 | 0 | 0 | 0 | 0.0 | 0.0 | 0 |
| 21. Хэнтий | 0 | 0 | 0 | 0.0 | 0.0 | 0.0 | 0 | 0 | 0 | 0 | 0.0 | 0.0 | 0 |
| Аймгийн дүн | 1 | 2 | 2 | 0.0 | 0.0 | 0.0 | 0 | 0 | 1 | 0 | 0.0 | 0.0 | 0 |
| 22. Улаанбаатар | 0 | 0 | 0 | 0.0 | 0.0 | 0.0 | 0 | 0 | 0 | 0 | 0.0 | 0.0 | 0 |
| Улсын дүн | 1 | 2 | 2 | 0.0 | 0.0 | 0.0 | 0 | 0 | 2 | 0 | 0.0 | 0.0 | 0 |

| Аймаг хот | A23 Брюцеллэз /Brucellosis/ | | | | | | | | | | A69 Спирохетээр сэдээгдсэн бусад халдвар /Other spirochaetal infections/ | | | | | | | | | |
|--------------------|-----------------------------|-----------|-----------------|----------------|------------|-----------------|------------|----------|-----------|-----------------|--|------------|-----------------|------------|--|--|--|--|--|--|
| | Өвчлөл | | | 10 000 хүн амд | | | Нас барагт | Өвчлөл | | | 10 000 хүн амд | | | Нас барагт | | | | | | |
| | 2021 онд | 2022 онд | 5 жилийн дундаж | 2021 онд | 2022 онд | 5 жилийн дундаж | | 2021 онд | 2022 онд | 5 жилийн дундаж | 2021 онд | 2022 онд | 5 жилийн дундаж | | | | | | | |
| 1. Архангай | 0 | 0 | 2 | 0.0 | 0.0 | 0.2 | 0 | 0 | 1 | 0 | 0.0 | 0.1 | 0.0 | 0 | | | | | | |
| 2. Баян-Өлгий | 0 | 1 | 1 | 0.0 | 0.1 | 0.1 | 0 | 0 | 0 | 0 | 0.0 | 0.0 | 0.0 | 0 | | | | | | |
| 3. Баянхонгор | 0 | 1 | 4 | 0.0 | 0.1 | 0.4 | 0 | 1 | 0 | 0 | 0.0 | 0.1 | 0.0 | 0 | | | | | | |
| 4. Булган | 0 | 0 | 1 | 0.0 | 0.0 | 0.2 | 0 | 0 | 0 | 0 | 0.0 | 0.0 | 0.0 | 0 | | | | | | |
| 5. Говь-Алтай | 2 | 0 | 1 | 0.3 | 0.0 | 0.2 | 0 | 0 | 0 | 0 | 0.0 | 0.0 | 0.0 | 0 | | | | | | |
| 6. Говьсүмбэр | 0 | 0 | 0 | 0.0 | 0.0 | 0.0 | 0 | 0 | 0 | 0 | 0.0 | 0.0 | 0.1 | 0 | | | | | | |
| 7. Дархан-Уул | 0 | 0 | 0 | 0.0 | 0.0 | 0.0 | 1 | 0 | 0 | 0.1 | 0.0 | 0.0 | 0.0 | 0 | | | | | | |
| 8. Дорноговь | 0 | 0 | 0 | 0.0 | 0.0 | 0.0 | 0 | 0 | 0 | 0 | 0.0 | 0.0 | 0.0 | 0 | | | | | | |
| 9. Дорнод | 24 | 45 | 29 | 2.9 | 5.4 | 3.6 | 0 | 0 | 0 | 0 | 0.0 | 0.0 | 0.0 | 0 | | | | | | |
| 10. Дундговь | 0 | 0 | 1 | 0.0 | 0.0 | 0.2 | 0 | 0 | 0 | 0 | 0.0 | 0.0 | 0.0 | 0 | | | | | | |
| 11. Завхан | 0 | 3 | 2 | 0.0 | 0.4 | 0.3 | 0 | 0 | 3 | 5 | 0.0 | 0.4 | 0.7 | 0 | | | | | | |
| 12. Орхон | 0 | 1 | 1 | 0.0 | 0.1 | 0.1 | 0 | 0 | 0 | 0 | 0.0 | 0.0 | 0.0 | 0 | | | | | | |
| 13. Өвөрхангай | 0 | 0 | 2 | 0.0 | 0.0 | 0.2 | 0 | 0 | 0 | 0 | 0.0 | 0.0 | 0.0 | 0 | | | | | | |
| 14. Өмнөговь | 0 | 0 | 0 | 0.0 | 0.0 | 0.0 | 0 | 0 | 0 | 0 | 0.0 | 0.0 | 0.0 | 0 | | | | | | |
| 15. Сүхбаатар | 0 | 2 | 2 | 0.0 | 0.3 | 0.4 | 0 | 0 | 0 | 0 | 0.0 | 0.0 | 0.0 | 0 | | | | | | |
| 16. Сэлэнгэ | 0 | 0 | 1 | 0.0 | 0.0 | 0.1 | 0 | 0 | 2 | 1 | 0.0 | 0.2 | 0.1 | 0 | | | | | | |
| 17. Төв | 0 | 0 | 2 | 0.0 | 0.0 | 0.2 | 0 | 0 | 0 | 1 | 0.0 | 0.0 | 0.1 | 0 | | | | | | |
| 18. Увс | 0 | 2 | 1 | 0.0 | 0.2 | 0.1 | 0 | 0 | 0 | 0 | 0.0 | 0.0 | 0.0 | 0 | | | | | | |
| 19. Ховд | 0 | 0 | 0 | 0.0 | 0.0 | 0.0 | 0 | 0 | 2 | 1 | 0.0 | 0.2 | 0.1 | 0 | | | | | | |
| 20. Хөвсгөл | 0 | 0 | 1 | 0.0 | 0.0 | 0.0 | 0 | 0 | 0 | 0 | 0.0 | 0.0 | 0.0 | 0 | | | | | | |
| 21. Хэнтий | 1 | 1 | 2 | 0.1 | 0.1 | 0.3 | 0 | 0 | 0 | 0 | 0.0 | 0.0 | 0.0 | 0 | | | | | | |
| АЙМГИЙН ДҮН | 27 | 56 | 54 | 0.2 | 0.3 | 0.3 | 0 | 1 | 9 | 9 | 0.0 | 0.1 | 0.1 | 0 | | | | | | |
| 22. Улаанбаатар | 1 | 2 | 7 | 0.0 | 0.0 | 0.1 | 0 | 0 | 3 | 4 | 0.0 | 0.0 | 0.0 | 0 | | | | | | |
| УЛСЫН ДҮН | 28 | 58 | 61 | 0.1 | 0.2 | 0.2 | 0 | 1 | 12 | 13 | 0.0 | 0.0 | 0.0 | 0 | | | | | | |

| Аймаг хот | А77 Хачигт рикеттсиоз /Tick-borne rickettsioses/ | | | | | | | | | | А82 Галзуу /Rabies/ | | | | | |
|--------------------|--|-----------|-----------------|----------------|------------|-----------------|---------------|----------|----------|-----------------|---------------------|------------|-----------------|---------------|--|--|
| | Өвчлөл | | | 10 000 хүн амд | | | Тас баралт | Өвчлөл | | | 10 000 хүн амд | | | Тас баралт | | |
| | 2021 онд | 2022 онд | 5 жилийн дундаж | 2021 онд | 2022 онд | 5 жилийн дундаж | | 2021 онд | 2022 онд | 5 жилийн дундаж | 2021 онд | 2022 онд | 5 жилийн дундаж | | | |
| 1. Архангай | 4 | 13 | 11 | 0.4 | 1.4 | 1.2 | 0 | 0 | 0 | 0 | 0.0 | 0.0 | 0.0 | 0 | | |
| 2. Баян-Өлгий | 6 | 2 | 2 | 0.5 | 0.2 | 0.2 | 0 | 0 | 0 | 0 | 0.0 | 0.0 | 0.0 | 0 | | |
| 3. Баянхонгор | 0 | 1 | 5 | 0.0 | 0.1 | 0.5 | 0 | 0 | 0 | 0 | 0.0 | 0.0 | 0.0 | 0 | | |
| 4. Булган | 2 | 1 | 1 | 0.3 | 0.2 | 0.2 | 0 | 0 | 0 | 0 | 0.0 | 0.0 | 0.0 | 0 | | |
| 5. Говь-Алтай | 16 | 10 | 24 | 2.8 | 1.7 | 4.2 | 0 | 0 | 0 | 0 | 0.0 | 0.0 | 0.0 | 0 | | |
| 6. Говьсүмбэр | 1 | 0 | 1 | 0.6 | 0.0 | 0.6 | 0 | 0 | 0 | 0 | 0.0 | 0.0 | 0.0 | 0 | | |
| 7. Дархан-Уул | 2 | 0 | 0 | 0.2 | 0.0 | 0.0 | 0 | 0 | 0 | 0 | 0.0 | 0.0 | 0.0 | 0 | | |
| 8. Дорноговь | 0 | 1 | 1 | 0.0 | 0.1 | 0.1 | 0 | 0 | 0 | 0 | 0.0 | 0.0 | 0.0 | 0 | | |
| 9. Дорнод | 9 | 13 | 12 | 1.1 | 1.6 | 1.4 | 0 | 0 | 0 | 0 | 0.0 | 0.0 | 0.0 | 0 | | |
| 10. Дундговь | 0 | 0 | 1 | 0.0 | 0.0 | 0.3 | 0 | 0 | 0 | 0 | 0.0 | 0.0 | 0.0 | 0 | | |
| 11. Завхан | 0 | 3 | 4 | 0.0 | 0.4 | 0.5 | 0 | 0 | 0 | 0 | 0.0 | 0.0 | 0.0 | 0 | | |
| 12. Орхон | 1 | 0 | 3 | 0.1 | 0.0 | 0.3 | 0 | 0 | 0 | 0 | 0.0 | 0.0 | 0.0 | 0 | | |
| 13. Өвөрхангай | 3 | 6 | 8 | 0.3 | 0.5 | 0.7 | 0 | 0 | 0 | 0 | 0.0 | 0.0 | 0.0 | 0 | | |
| 14. Өмнөговь | 2 | 2 | 2 | 0.3 | 0.3 | 0.4 | 0 | 0 | 0 | 0 | 0.0 | 0.0 | 0.0 | 0 | | |
| 15. Сүхбаатар | 0 | 0 | 0 | 0.0 | 0.0 | 0.0 | 0 | 0 | 0 | 0 | 0.0 | 0.0 | 0.0 | 0 | | |
| 16. Сэлэнгэ | 0 | 2 | 2 | 0.0 | 0.2 | 0.2 | 0 | 0 | 0 | 0 | 0.0 | 0.0 | 0.0 | 0 | | |
| 17. Төв | 0 | 2 | 2 | 0.0 | 0.2 | 0.2 | 0 | 0 | 1 | 0 | 0.0 | 0.1 | 0.0 | 0 | | |
| 18. Увс | 2 | 1 | 3 | 0.2 | 0.1 | 0.3 | 0 | 0 | 0 | 0 | 0.0 | 0.0 | 0.0 | 0 | | |
| 19. Хөвд | 1 | 11 | 5 | 0.1 | 1.2 | 0.5 | 0 | 0 | 0 | 0 | 0.0 | 0.0 | 0.0 | 0 | | |
| 20. Хөвсгөл | 1 | 16 | 26 | 0.1 | 1.2 | 1.9 | 0 | 0 | 0 | 0 | 0.0 | 0.0 | 0.0 | 0 | | |
| 21. Хэнтий | 0 | 0 | 1 | 0.0 | 0.0 | 0.1 | 0 | 0 | 0 | 0 | 0.0 | 0.0 | 0.0 | 0 | | |
| Аймгийн дүн | 50 | 84 | 114 | 0.3 | 0.5 | 0.7 | 0 | 0 | 1 | 0 | 0.0 | 0.0 | 0.0 | 0 | | |
| 22. Улаанбаатар | 7 | 11 | 16 | 0.0 | 0.1 | 0.1 | 0 | 0 | 0 | 0 | 0.0 | 0.0 | 0.0 | 0 | | |
| Улсын дүн | 57 | 95 | 130 | 0.2 | 0.3 | 0.4 | 0 | 0 | 1 | 0 | 0.0 | 0.0 | 0.0 | 0 | | |

| Аймаг хот | А84 Хачагаар дамжих вирус этцеофалит /Tick borne viral encephalitis/ | | | | | | | | | | А90 Денге чирэг /Dengue fever/ | | | | | | | | | |
|--------------------|--|----------|-----------------|------------|------------|-----------------|----------|----------|-----------------|------------|--------------------------------|----------|-----------------|------------|------------|-----------------|----------|--|--|--|
| | Өвчлөл | | | | | 10 000 хүн амд | | | | | Өвчлөл | | | | | 10 000 хүн амд | | | | |
| | 2021 онд | 2022 онд | 5 жилийн дундаж | 2021 онд | 2022 онд | 5 жилийн дундаж | 2021 онд | 2022 онд | 5 жилийн дундаж | Тасарга | 2021 онд | 2022 онд | 5 жилийн дундаж | 2021 онд | 2022 онд | 5 жилийн дундаж | Тасарга | | | |
| 1. Архангай | 0 | 0 | 0 | 0.0 | 0.0 | 0.0 | 0 | 0 | 0.0 | 0 | 0 | 0 | 0 | 0.0 | 0.0 | 0.0 | 0 | | | |
| 2. Баян-Өлгий | 0 | 0 | 0 | 0.0 | 0.0 | 0.0 | 0 | 0 | 0.0 | 0 | 0 | 0 | 0 | 0.0 | 0.0 | 0.0 | 0 | | | |
| 3. Баянхонгор | 0 | 0 | 0 | 0.0 | 0.0 | 0.0 | 0 | 0 | 0.0 | 0 | 0 | 0 | 0 | 0.0 | 0.0 | 0.0 | 0 | | | |
| 4. Булган | 0 | 0 | 1 | 0.0 | 0.0 | 0.2 | 0 | 0 | 0.0 | 0.2 | 0 | 0 | 0 | 0.0 | 0.0 | 0.0 | 0 | | | |
| 5. Говь-Алтай | 0 | 0 | 0 | 0.0 | 0.0 | 0.0 | 0 | 0 | 0.0 | 0.0 | 0 | 0 | 0 | 0.0 | 0.0 | 0.0 | 0 | | | |
| 6. Говьсүмбэр | 0 | 0 | 0 | 0.0 | 0.0 | 0.0 | 0 | 0 | 0.0 | 0.0 | 0 | 0 | 0 | 0.0 | 0.0 | 0.0 | 0 | | | |
| 7. Дархан-Уул | 1 | 1 | 1 | 0.1 | 0.1 | 0.1 | 0 | 0 | 0.0 | 0.1 | 0 | 0 | 0 | 0.0 | 0.0 | 0.0 | 0 | | | |
| 8. Дорноговь | 0 | 0 | 0 | 0.0 | 0.0 | 0.0 | 0 | 0 | 0.0 | 0.0 | 0 | 0 | 0 | 0.0 | 0.0 | 0.0 | 0 | | | |
| 9. Дорнод | 0 | 0 | 0 | 0.0 | 0.0 | 0.0 | 0 | 0 | 0.0 | 0.0 | 0 | 0 | 0 | 0.0 | 0.0 | 0.0 | 0 | | | |
| 10. Дундговь | 0 | 0 | 0 | 0.0 | 0.0 | 0.0 | 0 | 0 | 0.0 | 0.0 | 0 | 0 | 0 | 0.0 | 0.0 | 0.0 | 0 | | | |
| 11. Завхан | 0 | 0 | 0 | 0.0 | 0.0 | 0.0 | 0 | 0 | 0.0 | 0.0 | 0 | 0 | 0 | 0.0 | 0.0 | 0.0 | 0 | | | |
| 12. Орхон | 0 | 0 | 1 | 0.0 | 0.0 | 0.1 | 0 | 0 | 0.0 | 0.1 | 0 | 0 | 0 | 0.0 | 0.0 | 0.0 | 0 | | | |
| 13. Өвөрхангай | 0 | 0 | 1 | 0.0 | 0.0 | 0.1 | 0 | 0 | 0.0 | 0.1 | 0 | 0 | 0 | 0.0 | 0.0 | 0.0 | 0 | | | |
| 14. Өмнөговь | 0 | 0 | 0 | 0.0 | 0.0 | 0.0 | 0 | 0 | 0.0 | 0.0 | 0 | 0 | 0 | 0.0 | 0.0 | 0.0 | 0 | | | |
| 15. Сүхбаатар | 0 | 0 | 0 | 0.0 | 0.0 | 0.0 | 0 | 0 | 0.0 | 0.0 | 0 | 0 | 0 | 0.0 | 0.0 | 0.0 | 0 | | | |
| 16. Сэлэнгэ | 1 | 6 | 6 | 0.1 | 0.6 | 0.5 | 0 | 0 | 0.0 | 0.5 | 0 | 0 | 0 | 0.0 | 0.0 | 0.0 | 0 | | | |
| 17. Төв | 0 | 0 | 0 | 0.0 | 0.0 | 0.0 | 0 | 0 | 0.0 | 0.0 | 0 | 0 | 0 | 0.0 | 0.0 | 0.0 | 0 | | | |
| 18. Увс | 0 | 0 | 0 | 0.0 | 0.0 | 0.0 | 0 | 0 | 0.0 | 0.0 | 0 | 0 | 0 | 0.0 | 0.0 | 0.0 | 0 | | | |
| 19. Ховд | 0 | 0 | 0 | 0.0 | 0.0 | 0.0 | 0 | 0 | 0.0 | 0.0 | 0 | 0 | 0 | 0.0 | 0.0 | 0.0 | 0 | | | |
| 20. Хөвсгөл | 0 | 0 | 0 | 0.0 | 0.0 | 0.0 | 0 | 0 | 0.0 | 0.0 | 0 | 0 | 0 | 0.0 | 0.0 | 0.0 | 0 | | | |
| 21. Хэнтий | 0 | 0 | 0 | 0.0 | 0.0 | 0.0 | 0 | 0 | 0.0 | 0.0 | 0 | 0 | 0 | 0.0 | 0.0 | 0.0 | 0 | | | |
| Аймгийн дүн | 2 | 7 | 11 | 0.0 | 0.0 | 0.1 | 0 | 0 | 0.0 | 0.1 | 0 | 0 | 0 | 0.0 | 0.0 | 0.0 | 0 | | | |
| 22. Улаанбаатар | 1 | 1 | 4 | 0.0 | 0.0 | 0.0 | 0 | 0 | 0.0 | 0.0 | 0 | 0 | 0 | 0.0 | 0.0 | 0.0 | 0 | | | |
| Улсын дүн | 3 | 8 | 16 | 0.0 | 0.0 | 0.0 | 0 | 0 | 0.0 | 0.0 | 0 | 0 | 0 | 0.0 | 0.0 | 0.0 | 0 | | | |

4. Бэлгийн замаар дамжих халдварт өвчин

| Аймаг хот | А50-А53 Тэмбүү /Syphilis/ | | | | | | | | | | А54 Гонококкт халдвар /Gonococcal infection/ | | | | | | | | | | | | | | | | | | | | | |
|--------------------|---------------------------|-------------|-----------------|------------|------------|-----------------|----------|----------|-----------------|-------------|--|-----------------|------------|-------------|-----------------|----------|-------------|-----------------|-------------|------------|-----------------|-------------|----------|-----------------|-------------|-------------|-----------------|-------------|-------------|----------|-----|---|
| | Өвчлөл | | | | | 10 000 хүн амд | | | | | Trade up | | | | | Өвчлөл | | | | | 10 000 хүн амд | | | | | Trade up | | | | | | |
| | 2021 онд | 2022 онд | 5 жилийн дундаж | 2021 онд | 2022 онд | 5 жилийн дундаж | 2021 онд | 2022 онд | 5 жилийн дундаж | 2021 онд | 2022 онд | 5 жилийн дундаж | 2021 онд | 2022 онд | 5 жилийн дундаж | 2021 онд | 2022 онд | 5 жилийн дундаж | 2021 онд | 2022 онд | 5 жилийн дундаж | 2021 онд | 2022 онд | 5 жилийн дундаж | 2021 онд | 2022 онд | 5 жилийн дундаж | | | | | |
| 1. Архангай | 54 | 172 | 102 | 5.7 | 18.3 | 10.7 | 1.1 | 1.1 | 2.3 | 0 | 18 | 4 | 14 | 1.9 | 0.4 | 1.4 | 0 | 77 | 22 | 65 | 7.0 | 1.9 | 6.0 | 0 | 18 | 4 | 14 | 1.9 | 0.4 | 1.4 | 0 | |
| 2. Баян-Өлгий | 15 | 12 | 24 | 1.4 | 1.1 | 2.3 | 0 | 0 | 0 | 0 | 0 | 0 | 0 | 0 | 0 | 0 | 0 | 0 | 0 | 0 | 0 | 0 | 0 | 0 | 0 | 0 | 0 | 0 | 0 | 0 | 0 | 0 |
| 3. Баянхонгор | 86 | 129 | 136 | 9.7 | 14.5 | 15.5 | 0 | 0 | 0 | 0 | 124 | 197 | 194 | 13.9 | 22.1 | 21.9 | 0 | 124 | 197 | 194 | 13.9 | 22.1 | 21.9 | 0 | 124 | 197 | 194 | 13.9 | 22.1 | 21.9 | 0 | |
| 4. Булган | 14 | 15 | 27 | 2.3 | 2.4 | 4.4 | 0 | 0 | 0 | 0 | 13 | 9 | 19 | 2.1 | 1.5 | 3.2 | 0 | 13 | 9 | 19 | 2.1 | 1.5 | 3.2 | 0 | 13 | 9 | 19 | 2.1 | 1.5 | 3.2 | 0 | |
| 5. Говь-Алтай | 30 | 23 | 62 | 5.2 | 4.0 | 10.8 | 0 | 0 | 0 | 0 | 14 | 10 | 21 | 2.4 | 1.7 | 3.7 | 0 | 14 | 10 | 21 | 2.4 | 1.7 | 3.7 | 0 | 14 | 10 | 21 | 2.4 | 1.7 | 3.7 | 0 | |
| 6. Говьсүмбэр | 1 | 11 | 15 | 0.6 | 6.1 | 8.6 | 1 | 1 | 1 | 13 | 17 | 0.6 | 7.2 | 9.7 | 0 | 0 | 0 | 0 | 1 | 13 | 17 | 0.6 | 7.2 | 9.7 | 0 | 1 | 13 | 17 | 0.6 | 7.2 | 9.7 | 0 |
| 7. Дархан-Уул | 68 | 56 | 78 | 6.4 | 5.2 | 7.4 | 0 | 0 | 0 | 0 | 17 | 47 | 36 | 1.6 | 4.4 | 3.4 | 0 | 17 | 47 | 36 | 1.6 | 4.4 | 3.4 | 0 | 17 | 47 | 36 | 1.6 | 4.4 | 3.4 | 0 | |
| 8. Дорноговь | 40 | 44 | 82 | 5.6 | 6.2 | 11.8 | 0 | 0 | 0 | 0 | 98 | 136 | 156 | 13.8 | 19.0 | 22.3 | 0 | 98 | 136 | 156 | 13.8 | 19.0 | 22.3 | 0 | 98 | 136 | 156 | 13.8 | 19.0 | 22.3 | 0 | |
| 9. Дорнод | 61 | 32 | 113 | 7.3 | 3.8 | 13.9 | 0 | 0 | 0 | 0 | 366 | 412 | 526 | 44.1 | 49.2 | 64.7 | 0 | 366 | 412 | 526 | 44.1 | 49.2 | 64.7 | 0 | 366 | 412 | 526 | 44.1 | 49.2 | 64.7 | 0 | |
| 10. Дундговь | 36 | 34 | 45 | 7.7 | 7.2 | 9.7 | 0 | 0 | 0 | 0 | 22 | 9 | 25 | 4.7 | 1.9 | 5.4 | 0 | 22 | 9 | 25 | 4.7 | 1.9 | 5.4 | 0 | 22 | 9 | 25 | 4.7 | 1.9 | 5.4 | 0 | |
| 11. Завхан | 13 | 18 | 48 | 1.8 | 2.5 | 6.7 | 0 | 0 | 0 | 0 | 58 | 86 | 114 | 8.0 | 11.8 | 15.7 | 0 | 58 | 86 | 114 | 8.0 | 11.8 | 15.7 | 0 | 58 | 86 | 114 | 8.0 | 11.8 | 15.7 | 0 | |
| 12. Орхон | 62 | 60 | 93 | 5.8 | 5.5 | 8.8 | 0 | 0 | 0 | 0 | 47 | 26 | 35 | 4.4 | 2.4 | 3.2 | 0 | 47 | 26 | 35 | 4.4 | 2.4 | 3.2 | 0 | 47 | 26 | 35 | 4.4 | 2.4 | 3.2 | 0 | |
| 13. Өвөрхангай | 93 | 90 | 136 | 8.0 | 7.8 | 11.7 | 0 | 0 | 0 | 0 | 25 | 59 | 63 | 2.2 | 5.1 | 5.5 | 0 | 25 | 59 | 63 | 2.2 | 5.1 | 5.5 | 0 | 25 | 59 | 63 | 2.2 | 5.1 | 5.5 | 0 | |
| 14. Өмнөговь | 37 | 40 | 62 | 5.3 | 5.6 | 9.1 | 0 | 0 | 0 | 0 | 22 | 32 | 43 | 3.1 | 4.5 | 6.4 | 0 | 22 | 32 | 43 | 3.1 | 4.5 | 6.4 | 0 | 22 | 32 | 43 | 3.1 | 4.5 | 6.4 | 0 | |
| 15. Сүхбаатар | 60 | 40 | 98 | 9.4 | 6.2 | 15.7 | 0 | 0 | 0 | 0 | 55 | 47 | 65 | 8.6 | 7.3 | 10.3 | 0 | 55 | 47 | 65 | 8.6 | 7.3 | 10.3 | 0 | 55 | 47 | 65 | 8.6 | 7.3 | 10.3 | 0 | |
| 16. Сэлэнгэ | 40 | 31 | 108 | 3.7 | 2.8 | 9.8 | 0 | 0 | 0 | 0 | 27 | 46 | 63 | 2.5 | 4.2 | 5.8 | 0 | 27 | 46 | 63 | 2.5 | 4.2 | 5.8 | 0 | 27 | 46 | 63 | 2.5 | 4.2 | 5.8 | 0 | |
| 17. Төв | 68 | 35 | 65 | 7.3 | 3.7 | 6.9 | 0 | 0 | 0 | 0 | 42 | 18 | 45 | 4.5 | 1.9 | 4.8 | 0 | 42 | 18 | 45 | 4.5 | 1.9 | 4.8 | 0 | 42 | 18 | 45 | 4.5 | 1.9 | 4.8 | 0 | |
| 18. Увс | 35 | 25 | 79 | 4.2 | 3.0 | 9.5 | 0 | 0 | 0 | 0 | 41 | 57 | 77 | 4.9 | 6.8 | 9.2 | 0 | 41 | 57 | 77 | 4.9 | 6.8 | 9.2 | 0 | 41 | 57 | 77 | 4.9 | 6.8 | 9.2 | 0 | |
| 19. Ховд | 72 | 51 | 104 | 8.0 | 5.6 | 11.7 | 0 | 0 | 0 | 0 | 36 | 8 | 31 | 4.0 | 0.9 | 3.5 | 0 | 36 | 8 | 31 | 4.0 | 0.9 | 3.5 | 0 | 36 | 8 | 31 | 4.0 | 0.9 | 3.5 | 0 | |
| 20. Хөвсгөл | 122 | 120 | 245 | 9.0 | 8.8 | 18.3 | 0 | 0 | 0 | 0 | 271 | 658 | 517 | 20.0 | 48.1 | 38.5 | 0 | 271 | 658 | 517 | 20.0 | 48.1 | 38.5 | 0 | 271 | 658 | 517 | 20.0 | 48.1 | 38.5 | 0 | |
| 21. Хэнтий | 56 | 25 | 72 | 7.2 | 3.2 | 9.3 | 0 | 0 | 0 | 0 | 29 | 23 | 37 | 3.7 | 2.9 | 4.8 | 0 | 29 | 23 | 37 | 3.7 | 2.9 | 4.8 | 0 | 29 | 23 | 37 | 3.7 | 2.9 | 4.8 | 0 | |
| Аймгийн дүн | 1063 | 1063 | 1796 | 6.0 | 6.0 | 10.3 | 1 | 1 | 1 | 1403 | 1919 | 2166 | 8.0 | 10.8 | 12.4 | 0 | 1403 | 1919 | 2166 | 8.0 | 10.8 | 12.4 | 0 | 1403 | 1919 | 2166 | 8.0 | 10.8 | 12.4 | 0 | | |
| 22. Улаанбаатар | 1587 | 1792 | 2174 | 9.9 | 10.9 | 14.2 | 4 | 4 | 4 | 736 | 1016 | 1269 | 4.6 | 6.2 | 8.3 | 0 | 736 | 1016 | 1269 | 4.6 | 6.2 | 8.3 | 0 | 736 | 1016 | 1269 | 4.6 | 6.2 | 8.3 | 0 | | |
| Улсын дүн | 2650 | 2855 | 3969 | 7.9 | 8.4 | 12.1 | 5 | 5 | 5 | 2139 | 2935 | 3435 | 6.4 | 8.6 | 10.5 | 0 | 2139 | 2935 | 3435 | 6.4 | 8.6 | 10.5 | 0 | 2139 | 2935 | 3435 | 6.4 | 8.6 | 10.5 | 0 | | |

| Аймаг хот | A59 Трихомониаз/Trichomoniasis/ | | | | | | | | | | B20-B24 ХДХВ/ДОХ /HIV/AIDS/ | | | | | | | | | | | | | | | | | | | |
|--------------------|---------------------------------|-------------|-----------------|------------|------------|-----------------|----------|----------|-----------------|----------|-----------------------------|-----------------|----------|----------|-----------------|----------|----------|-----------------|----------|----------|-----------------|----------|----------|-----------------|----------|----------|-----------------|--|--|--|
| | Өвчлөл | | | | | 10 000 хун амд | | | | | Шдэг | | | | | Өвчлөл | | | | | 10 000 хун амд | | | | | Шдэг | | | | |
| | 2021 онд | 2022 онд | 5 жилийн дундаж | 2021 онд | 2022 онд | 5 жилийн дундаж | 2021 онд | 2022 онд | 5 жилийн дундаж | 2021 онд | 2022 онд | 5 жилийн дундаж | 2021 онд | 2022 онд | 5 жилийн дундаж | 2021 онд | 2022 онд | 5 жилийн дундаж | 2021 онд | 2022 онд | 5 жилийн дундаж | 2021 онд | 2022 онд | 5 жилийн дундаж | 2021 онд | 2022 онд | 5 жилийн дундаж | | | |
| 1. Архангай | 23 | 21 | 46 | 2.4 | 2.2 | 4.8 | 0 | 0 | 0 | 0 | 0 | 0 | 0 | 0 | 0 | 0 | 0 | 0 | 0 | 0 | 0 | 0 | 0 | 0 | 0 | 0 | 0 | | | |
| 2. Баян-Өлгий | 16 | 5 | 19 | 1.4 | 0.4 | 1.8 | 0 | 0 | 0 | 0 | 0 | 0 | 0 | 0 | 0 | 0 | 0 | 0 | 0 | 0 | 0 | 0 | 0 | 0 | 0 | 0 | 0 | | | |
| 3. Баянхонгор | 419 | 317 | 419 | 47.1 | 35.6 | 47.4 | 0 | 0 | 0 | 0 | 0 | 0 | 0 | 0 | 0 | 0 | 0 | 0 | 0 | 0 | 0 | 0 | 0 | 0 | 0 | 0 | 0 | | | |
| 4. Булган | 93 | 41 | 96 | 15.0 | 6.6 | 15.4 | 0 | 0 | 0 | 0 | 0 | 0 | 0 | 0 | 0 | 0 | 0 | 0 | 0 | 0 | 0 | 0 | 0 | 0 | 0 | 0 | 0 | | | |
| 5. Говь-Алтай | 6 | 4 | 10 | 1.0 | 0.7 | 1.7 | 0 | 0 | 0 | 0 | 0 | 0 | 0 | 0 | 0 | 0 | 0 | 0 | 0 | 0 | 0 | 0 | 0 | 0 | 0 | 0 | 0 | | | |
| 6. Говьсүмбэр | 1 | 5 | 9 | 0.6 | 2.8 | 5.2 | 0 | 0 | 0 | 0 | 0 | 0 | 0 | 0 | 0 | 0 | 0 | 0 | 0 | 0 | 0 | 0 | 0 | 0 | 0 | 0 | 0 | | | |
| 7. Дархан-Уул | 70 | 53 | 68 | 6.5 | 4.9 | 6.4 | 0 | 0 | 0 | 0 | 0 | 0 | 0 | 0 | 0 | 0 | 0 | 0 | 0 | 0 | 0 | 0 | 0 | 0 | 0 | 0 | 0 | | | |
| 8. Дорноговь | 38 | 27 | 67 | 5.3 | 3.8 | 9.6 | 0 | 0 | 0 | 0 | 0 | 0 | 0 | 0 | 0 | 0 | 0 | 0 | 0 | 0 | 0 | 0 | 0 | 0 | 0 | 0 | 0 | | | |
| 9. Дорнод | 165 | 338 | 282 | 19.9 | 40.4 | 34.5 | 0 | 0 | 0 | 0 | 0 | 0 | 0 | 0 | 0 | 0 | 0 | 0 | 0 | 0 | 0 | 0 | 0 | 0 | 0 | 0 | 0 | | | |
| 10. Дундговь | 31 | 2 | 25 | 6.6 | 0.4 | 5.4 | 0 | 0 | 0 | 0 | 0 | 0 | 0 | 0 | 0 | 0 | 0 | 0 | 0 | 0 | 0 | 0 | 0 | 0 | 0 | 0 | 0 | | | |
| 11. Завхан | 3 | 10 | 8 | 0.4 | 1.4 | 1.2 | 0 | 0 | 0 | 0 | 0 | 0 | 0 | 0 | 0 | 0 | 0 | 0 | 0 | 0 | 0 | 0 | 0 | 0 | 0 | 0 | 0 | | | |
| 12. Орхон | 30 | 36 | 59 | 2.8 | 3.3 | 5.6 | 0 | 0 | 0 | 0 | 0 | 0 | 0 | 0 | 0 | 0 | 0 | 0 | 0 | 0 | 0 | 0 | 0 | 0 | 0 | 0 | 0 | | | |
| 13. Өвөрхангай | 1 | 3 | 40 | 0.1 | 0.3 | 3.4 | 0 | 0 | 0 | 0 | 0 | 0 | 0 | 0 | 0 | 0 | 0 | 0 | 0 | 0 | 0 | 0 | 0 | 0 | 0 | 0 | 0 | | | |
| 14. Өмнөговь | 23 | 22 | 49 | 3.3 | 3.1 | 7.2 | 0 | 0 | 0 | 0 | 0 | 0 | 0 | 0 | 0 | 0 | 0 | 0 | 0 | 0 | 0 | 0 | 0 | 0 | 0 | 0 | 0 | | | |
| 15. Сүхбаатар | 62 | 68 | 55 | 9.7 | 10.5 | 8.7 | 0 | 0 | 0 | 0 | 0 | 0 | 0 | 0 | 0 | 0 | 0 | 0 | 0 | 0 | 0 | 0 | 0 | 0 | 0 | 0 | 0 | | | |
| 16. Сэлэнгэ | 103 | 86 | 137 | 9.4 | 7.9 | 12.4 | 0 | 0 | 0 | 0 | 0 | 0 | 0 | 0 | 0 | 0 | 0 | 0 | 0 | 0 | 0 | 0 | 0 | 0 | 0 | 0 | 0 | | | |
| 17. Төв | 46 | 63 | 59 | 4.9 | 6.7 | 6.3 | 0 | 0 | 0 | 0 | 0 | 0 | 0 | 0 | 0 | 0 | 0 | 0 | 0 | 0 | 0 | 0 | 0 | 0 | 0 | 0 | 0 | | | |
| 18. Увс | 15 | 22 | 39 | 1.8 | 2.6 | 4.7 | 0 | 0 | 0 | 0 | 0 | 0 | 0 | 0 | 0 | 0 | 0 | 0 | 0 | 0 | 0 | 0 | 0 | 0 | 0 | 0 | 0 | | | |
| 19. Ховд | 47 | 45 | 62 | 5.2 | 4.9 | 7.0 | 0 | 0 | 0 | 0 | 0 | 0 | 0 | 0 | 0 | 0 | 0 | 0 | 0 | 0 | 0 | 0 | 0 | 0 | 0 | 0 | 0 | | | |
| 20. Хөвсгөл | 62 | 53 | 87 | 4.6 | 3.9 | 6.5 | 0 | 0 | 0 | 0 | 0 | 0 | 0 | 0 | 0 | 0 | 0 | 0 | 0 | 0 | 0 | 0 | 0 | 0 | 0 | 0 | 0 | | | |
| 21. Хэнтий | 31 | 19 | 39 | 4.0 | 2.4 | 5.1 | 0 | 0 | 0 | 0 | 0 | 0 | 0 | 0 | 0 | 0 | 0 | 0 | 0 | 0 | 0 | 0 | 0 | 0 | 0 | 0 | 0 | | | |
| АЙМГИЙН ДҮН | 1285 | 1240 | 1675 | 7.3 | 7.0 | 9.6 | 0 | 0 | 0 | 0 | 0 | 0 | 0 | 0 | 0 | 0 | 0 | 0 | 0 | 0 | 0 | 0 | 0 | 0 | 0 | 0 | 0 | | | |
| 22. Улаанбаатар | 622 | 900 | 1144 | 3.9 | 5.5 | 7.5 | 0 | 0 | 0 | 0 | 0 | 0 | 0 | 0 | 0 | 0 | 0 | 0 | 0 | 0 | 0 | 0 | 0 | 0 | 0 | 0 | 0 | | | |
| Улсын дүн | 1907 | 2140 | 2818 | 5.7 | 6.3 | 8.6 | 0 | 0 | 0 | 0 | 0 | 0 | 0 | 0 | 0 | 0 | 0 | 0 | 0 | 0 | 0 | 0 | 0 | 0 | 0 | 0 | 0 | | | |

5. Цусаар дамжих халдварт өвчин

| Аймаг хот | В16 Вирус гепатит В /Acute hepatitis В/ | | | | | | | | | | В17.1 Вирус гепатит С /Acute hepatitis С/ | | | | | | | | | | | | | |
|--------------------|---|-----------|-----------------|------------|------------|-----------------|----------|-----------|-----------------|-----------|---|-----------------|-----------|------------|-----------------|---------------|----------|-----------------|----------|----------|-----------------|----------|----------|----------|
| | Өвчлөл | | | | | 10000 хүн амд | | | | | Өвчлөл | | | | | 10000 хүн амд | | | | | | | | |
| | 2021 онд | 2022 онд | 5 жилийн дундаж | 2021 онд | 2022 онд | 5 жилийн дундаж | 2021 онд | 2022 онд | 5 жилийн дундаж | 2021 онд | 2022 онд | 5 жилийн дундаж | 2021 онд | 2022 онд | 5 жилийн дундаж | 2021 онд | 2022 онд | 5 жилийн дундаж | 2021 онд | 2022 онд | 5 жилийн дундаж | | | |
| 1. Архангай | 2 | 0 | 2 | 0.2 | 0.0 | 0.2 | 0 | 0 | 1 | 0 | 0 | 0 | 0 | 0 | 0 | 0 | 0 | 0 | 0 | 0 | 0 | 0 | 0 | |
| 2. Баян-Өлгий | 0 | 7 | 5 | 0.0 | 0.6 | 0.5 | 0 | 0 | 0 | 0 | 0 | 0 | 0 | 0 | 0 | 0 | 0 | 0 | 0 | 0 | 0 | 0 | 0 | |
| 3. Баянхонгор | 1 | 1 | 5 | 0.1 | 0.1 | 0.6 | 0 | 2 | 2 | 3 | 0 | 2 | 2 | 3 | 0 | 2 | 0.2 | 0.3 | 0 | 0 | 0 | 0 | 0 | |
| 4. Булган | 0 | 2 | 1 | 0.0 | 0.3 | 0.2 | 0 | 0 | 3 | 1 | 0 | 0 | 0 | 0 | 0 | 0 | 0.5 | 0.2 | 0 | 0 | 0 | 0 | 0 | |
| 5. Говь-Алтай | 3 | 0 | 2 | 0.5 | 0.0 | 0.3 | 0 | 0 | 0 | 0 | 0 | 0 | 0 | 0 | 0 | 0 | 0.0 | 0.1 | 0 | 0 | 0 | 0 | 0 | |
| 6. Говьсүмбэр | 0 | 1 | 0 | 0.0 | 0.6 | 0.2 | 0 | 0 | 2 | 0 | 0 | 0 | 0 | 0 | 0 | 1.1 | 0.2 | 0 | 0 | 0 | 0 | 0 | 0 | |
| 7. Дархан-Уул | 4 | 5 | 4 | 0.4 | 0.5 | 0.4 | 0 | 0 | 3 | 2 | 0 | 0 | 3 | 2 | 0.0 | 0.3 | 0.2 | 0 | 0 | 0 | 0 | 0 | 0 | |
| 8. Дорноговь | 2 | 1 | 3 | 0.3 | 0.1 | 0.5 | 0 | 1 | 2 | 1 | 0 | 1 | 2 | 1 | 0.1 | 0.3 | 0.1 | 0 | 0 | 0 | 0 | 0 | 0 | |
| 9. Дорнод | 0 | 0 | 1 | 0.0 | 0.0 | 0.2 | 0 | 1 | 0 | 1 | 0 | 1 | 0 | 1 | 0.0 | 0.1 | 0 | 0 | 0 | 0 | 0 | 0 | 0 | |
| 10. Дундговь | 2 | 1 | 3 | 0.4 | 0.2 | 0.6 | 0 | 0 | 0 | 0 | 0 | 0 | 0 | 0 | 0.0 | 0.0 | 0.1 | 0 | 0 | 0 | 0 | 0 | 0 | |
| 11. Завхан | 0 | 1 | 2 | 0.0 | 0.1 | 0.2 | 0 | 0 | 0 | 0 | 0 | 0 | 0 | 0 | 0.0 | 0.0 | 0.0 | 0 | 0 | 0 | 0 | 0 | 0 | |
| 12. Орхон | 0 | 0 | 2 | 0.0 | 0.0 | 0.2 | 0 | 0 | 0 | 0 | 0 | 0 | 0 | 0 | 0.0 | 0.0 | 0.1 | 0 | 0 | 0 | 0 | 0 | 0 | |
| 13. Өвөрхангай | 0 | 3 | 4 | 0.0 | 0.3 | 0.3 | 0 | 0 | 4 | 1 | 0 | 4 | 1 | 0.0 | 0.3 | 0.1 | 0 | 0 | 0 | 0 | 0 | 0 | 0 | 0 |
| 14. Өмнөговь | 0 | 4 | 3 | 0.0 | 0.6 | 0.5 | 0 | 0 | 1 | 1 | 0 | 1 | 1 | 0.0 | 0.1 | 0.1 | 0 | 0 | 0 | 0 | 0 | 0 | 0 | 0 |
| 15. Сүхбаатар | 2 | 2 | 2 | 0.3 | 0.3 | 0.4 | 0 | 1 | 0 | 0 | 0 | 1 | 0 | 0 | 0.2 | 0.0 | 0.0 | 0 | 0 | 0 | 0 | 0 | 0 | 0 |
| 16. Сэлэнгэ | 0 | 0 | 1 | 0.0 | 0.0 | 0.1 | 0 | 0 | 0 | 0 | 0 | 0 | 0 | 0 | 0.0 | 0.0 | 0.0 | 0 | 0 | 0 | 0 | 0 | 0 | 0 |
| 17. Төв | 2 | 0 | 1 | 0.2 | 0.0 | 0.1 | 0 | 0 | 0 | 0 | 0 | 0 | 0 | 0 | 0.0 | 0.0 | 0.0 | 0 | 0 | 0 | 0 | 0 | 0 | 0 |
| 18. Увс | 1 | 1 | 4 | 0.1 | 0.1 | 0.4 | 0 | 5 | 1 | 4 | 0 | 5 | 1 | 0.6 | 0.1 | 0.4 | 0 | 0 | 0 | 0 | 0 | 0 | 0 | 0 |
| 19. Ховд | 0 | 4 | 4 | 0.0 | 0.4 | 0.4 | 0 | 0 | 2 | 1 | 0 | 2 | 1 | 0.0 | 0.2 | 0.1 | 0 | 0 | 0 | 0 | 0 | 0 | 0 | 0 |
| 20. Хөвсгөл | 1 | 2 | 5 | 0.1 | 0.1 | 0.3 | 0 | 0 | 3 | 2 | 0 | 3 | 2 | 0.0 | 0.2 | 0.1 | 0 | 0 | 0 | 0 | 0 | 0 | 0 | 0 |
| 21. Хэнтий | 1 | 1 | 2 | 0.1 | 0.1 | 0.3 | 0 | 0 | 2 | 1 | 0 | 2 | 1 | 0.0 | 0.3 | 0.1 | 0 | 0 | 0 | 0 | 0 | 0 | 0 | 0 |
| Аймгийн дүн | 21 | 36 | 56 | 0.1 | 0.2 | 0.3 | 0 | 10 | 26 | 19 | 0 | 10 | 26 | 0.1 | 0.1 | 0.1 | 0 | 0 | 0 | 0 | 0 | 0 | 0 | 0 |
| 22. Улаанбаатар | 21 | 54 | 67 | 0.1 | 0.3 | 0.4 | 0 | 17 | 35 | 35 | 0 | 17 | 35 | 0.1 | 0.2 | 0.2 | 0 | 0 | 0 | 0 | 0 | 0 | 0 | 0 |
| Улсын дүн | 43 | 90 | 123 | 0.1 | 0.3 | 0.4 | 0 | 27 | 61 | 54 | 0 | 27 | 61 | 0.1 | 0.2 | 0.2 | 0 | 0 | 0 | 0 | 0 | 0 | 0 | 0 |

6. Бусад халдварт өвчин

| Аймаг хот | А33-А35 Татран/Tetanus/ | | | | | B35-B49 Мөөгөнцөргөх /Mucoses/ | | | | | | | |
|--------------------|-------------------------|----------|-----------------|----------------|------------|--------------------------------|----------|------------|-----------------|-------------|------------|------------|------------|
| | Өвчлөл | | | 10 000 хүн амд | | Өвчлөл | | | 10 000 хүн амд | | Нас баралт | | |
| | 2021 онд | 2022 онд | 5 жилийн дундаж | 2021 онд | 2022 онд | 5 жилийн дундаж | 2021 онд | 2022 онд | 5 жилийн дундаж | | | | |
| 1. Архангай | 0 | 0 | 0 | 0.0 | 0.0 | 0.0 | 0 | 0 | 0 | 0.0 | 0.0 | 0 | |
| 2. Баян-Өлгий | 0 | 0 | 0 | 0.0 | 0.0 | 0.0 | 0 | 0 | 0 | 0.0 | 0.0 | 0 | |
| 3. Баянхонгор | 0 | 0 | 0 | 0.0 | 0.0 | 0.0 | 0 | 19 | 12 | 2.1 | 1.3 | 3.0 | |
| 4. Булган | 0 | 0 | 0 | 0.0 | 0.0 | 0.0 | 0 | 18 | 12 | 2.1 | 1.9 | 3.4 | |
| 5. Говь-Алтай | 0 | 0 | 0 | 0.0 | 0.0 | 0.0 | 0 | 4 | 0 | 3 | 0.7 | 0.0 | 0.6 |
| 6. Говьсүмбэр | 0 | 0 | 0 | 0.0 | 0.0 | 0.0 | 0 | 0 | 1 | 0 | 0.0 | 0.6 | 0.1 |
| 7. Дархан-Уул | 0 | 0 | 0 | 0.0 | 0.0 | 0.0 | 0 | 51 | 109 | 82 | 4.8 | 10.1 | 7.7 |
| 8. Дорноговь | 0 | 0 | 0 | 0.0 | 0.0 | 0.0 | 0 | 40 | 32 | 24 | 5.6 | 4.5 | 3.4 |
| 9. Дорнод | 0 | 0 | 0 | 0.0 | 0.0 | 0.0 | 0 | 0 | 0 | 1 | 0.0 | 0.0 | 0.2 |
| 10. Дундговь | 0 | 0 | 0 | 0.0 | 0.0 | 0.0 | 0 | 0 | 0 | 0 | 0.0 | 0.0 | 0.0 |
| 11. Завхан | 0 | 0 | 0 | 0.0 | 0.0 | 0.0 | 0 | 28 | 44 | 37 | 3.8 | 6.0 | 5.2 |
| 12. Орхон | 0 | 0 | 0 | 0.0 | 0.0 | 0.0 | 0 | 94 | 337 | 126 | 8.7 | 31.0 | 11.7 |
| 13. Өвөрхангай | 0 | 0 | 0 | 0.0 | 0.0 | 0.0 | 0 | 0 | 0 | 0 | 0.0 | 0.0 | 0.0 |
| 14. Өмнөговь | 0 | 0 | 0 | 0.0 | 0.0 | 0.0 | 0 | 120 | 7 | 30 | 17.1 | 1.0 | 4.2 |
| 15. Сүхбаатар | 0 | 0 | 0 | 0.0 | 0.0 | 0.0 | 0 | 0 | 0 | 0 | 0.0 | 0.0 | 0.0 |
| 16. Сэлэнгэ | 0 | 0 | 0 | 0.0 | 0.0 | 0.0 | 0 | 0 | 0 | 0 | 0.0 | 0.0 | 0.0 |
| 17. Төв | 0 | 0 | 0 | 0.0 | 0.0 | 0.0 | 0 | 68 | 85 | 60 | 7.3 | 9.1 | 6.3 |
| 18. Увс | 0 | 0 | 0 | 0.0 | 0.0 | 0.0 | 0 | 0 | 0 | 0 | 0.0 | 0.0 | 0.0 |
| 19. Ховд | 0 | 0 | 0 | 0.0 | 0.0 | 0.0 | 0 | 28 | 38 | 47 | 3.1 | 4.2 | 5.2 |
| 20. Хөвсгөл | 0 | 0 | 0 | 0.0 | 0.0 | 0.0 | 0 | 0 | 0 | 1 | 0.0 | 0.0 | 0.1 |
| 21. Хэнтий | 0 | 0 | 0 | 0.0 | 0.0 | 0.0 | 0 | 0 | 0 | 0 | 0.0 | 0.0 | 0.0 |
| Аймгийн дүн | 0 | 0 | 0 | 0.0 | 0.0 | 0.0 | 0 | 470 | 677 | 459 | 2.7 | 3.8 | 2.6 |
| 22. Улаанбаатар | 0 | 0 | 0 | 0.0 | 0.0 | 0.0 | 0 | 503 | 732 | 1037 | 3.1 | 4.5 | 6.7 |
| Улсын дүн | 0 | 0 | 0 | 0.0 | 0.0 | 0.0 | 0 | 973 | 1409 | 1496 | 2.9 | 4.1 | 4.5 |

| Аймаг хот | Р36 Нярайн бактэрт үжил /Bacterial sepsis of newborn/ | | | | | | | | | | B50 Хумхаа /Malaria/ | | | | | | | | | |
|--------------------|---|----------|-----------------|------------|----------------|-----------------|----------|----------|------------|-----------------|----------------------|----------|-----------------|----------------|------------|-----------------|----------|------------|--|--|
| | Өвчлөл | | | | 10 000 хүн амд | | | | Нас баралт | Өвчлөл | | | | 10 000 хүн амд | | | | Нас баралт | | |
| | 2021 онд | 2022 онд | 5 жилийн дундаж | 2021 онд | 2022 онд | 5 жилийн дундаж | 2021 онд | 2022 онд | | 5 жилийн дундаж | 2021 онд | 2022 онд | 5 жилийн дундаж | 2021 онд | 2022 онд | 5 жилийн дундаж | | | | |
| 1. Архангай | 1 | 0 | 0 | 0.1 | 0.0 | 0.0 | 0 | 0 | 0 | 0 | 0 | 0 | 0 | 0.0 | 0.0 | 0.0 | 0 | | | |
| 2. Баян-Өлгий | 2 | 2 | 2 | 0.2 | 0.2 | 0.2 | 1 | 0 | 0 | 0 | 0 | 0 | 0 | 0.0 | 0.0 | 0.0 | 0 | | | |
| 3. Баянхонгор | 0 | 0 | 0 | 0.0 | 0.0 | 0.0 | 0 | 0 | 0 | 0 | 0 | 0 | 0 | 0.0 | 0.0 | 0.0 | 0 | | | |
| 4. Булган | 0 | 0 | 0 | 0.0 | 0.0 | 0.0 | 0 | 0 | 0 | 0 | 0 | 0 | 0 | 0.0 | 0.0 | 0.0 | 0 | | | |
| 5. Говь-Алтай | 0 | 0 | 0 | 0.0 | 0.0 | 0.0 | 0 | 0 | 0 | 0 | 0 | 0 | 0 | 0.0 | 0.0 | 0.0 | 0 | | | |
| 6. Говьсүмбэр | 0 | 0 | 0 | 0.0 | 0.0 | 0.0 | 0 | 0 | 0 | 0 | 0 | 0 | 0 | 0.0 | 0.0 | 0.0 | 0 | | | |
| 7. Дархан-Уул | 0 | 0 | 0 | 0.0 | 0.0 | 0.0 | 0 | 0 | 0 | 0 | 0 | 0 | 0 | 0.0 | 0.0 | 0.0 | 0 | | | |
| 8. Дорноговь | 0 | 0 | 0 | 0.0 | 0.0 | 0.0 | 0 | 0 | 0 | 0 | 0 | 0 | 0 | 0.0 | 0.0 | 0.0 | 0 | | | |
| 9. Дорнод | 0 | 0 | 0 | 0.0 | 0.0 | 0.0 | 0 | 0 | 0 | 0 | 0 | 0 | 0 | 0.0 | 0.0 | 0.0 | 0 | | | |
| 10. Дундговь | 0 | 0 | 0 | 0.0 | 0.0 | 0.0 | 0 | 0 | 0 | 0 | 0 | 0 | 0 | 0.0 | 0.0 | 0.0 | 0 | | | |
| 11. Завхан | 0 | 0 | 0 | 0.0 | 0.0 | 0.0 | 0 | 0 | 0 | 0 | 0 | 0 | 0 | 0.0 | 0.0 | 0.0 | 0 | | | |
| 12. Орхон | 0 | 0 | 0 | 0.0 | 0.0 | 0.0 | 0 | 0 | 0 | 0 | 0 | 0 | 0 | 0.0 | 0.0 | 0.0 | 0 | | | |
| 13. Өвөрхангай | 0 | 0 | 0 | 0.0 | 0.0 | 0.0 | 0 | 0 | 0 | 0 | 0 | 0 | 0 | 0.0 | 0.0 | 0.0 | 0 | | | |
| 14. Өмнөговь | 0 | 0 | 0 | 0.0 | 0.0 | 0.0 | 0 | 0 | 0 | 0 | 0 | 0 | 0 | 0.0 | 0.0 | 0.0 | 0 | | | |
| 15. Сүхбаатар | 0 | 0 | 0 | 0.0 | 0.0 | 0.0 | 0 | 0 | 0 | 0 | 0 | 0 | 0 | 0.0 | 0.0 | 0.0 | 0 | | | |
| 16. Сэлэнгэ | 0 | 0 | 0 | 0.0 | 0.0 | 0.0 | 0 | 0 | 0 | 0 | 0 | 0 | 0 | 0.0 | 0.0 | 0.0 | 0 | | | |
| 17. Төв | 0 | 0 | 0 | 0.0 | 0.0 | 0.0 | 0 | 0 | 0 | 0 | 0 | 0 | 0 | 0.0 | 0.0 | 0.0 | 0 | | | |
| 18. Увс | 0 | 0 | 1 | 0.0 | 0.0 | 0.2 | 0 | 0 | 0 | 0 | 0 | 0 | 0 | 0.0 | 0.0 | 0.0 | 0 | | | |
| 19. Ховд | 0 | 0 | 0 | 0.0 | 0.0 | 0.0 | 0 | 0 | 0 | 0 | 0 | 0 | 0 | 0.0 | 0.0 | 0.0 | 0 | | | |
| 20. Хөвсгөл | 0 | 0 | 0 | 0.0 | 0.0 | 0.0 | 0 | 0 | 0 | 0 | 0 | 0 | 0 | 0.0 | 0.0 | 0.0 | 0 | | | |
| 21. Хэнтий | 0 | 0 | 0 | 0.0 | 0.0 | 0.0 | 0 | 0 | 0 | 0 | 0 | 0 | 0 | 0.0 | 0.0 | 0.0 | 0 | | | |
| АЙМГИЙН ДҮН | 3 | 2 | 5 | 0.0 | 0.0 | 0.0 | 1 | 0 | 0 | 0 | 0 | 0 | 0 | 0.0 | 0.0 | 0.0 | 0 | | | |
| 22. Улаанбаатар | 6 | 0 | 3 | 0.0 | 0.0 | 0.0 | 0 | 0 | 0 | 0 | 0 | 0 | 1 | 0.0 | 0.0 | 0.0 | 0 | | | |
| Улсын дүн | 9 | 2 | 8 | 0.0 | 0.0 | 0.0 | 1 | 0 | 0 | 0 | 0 | 0 | 1 | 0.0 | 0.0 | 0.0 | 0 | | | |

| Аймаг хот | COVID-19 Коронавируст халдвар /Coronavirus disease/ | | | | | | A50 Төрөлхийн тэмбүү /Congenital syphilis/ | | | | | | |
|--------------------|---|---------------|-----------------|----------------|--------------|-----------------|--|-----------|-----------------|----------------------|-------------|-----------------|----------|
| | Өвчлөл | | | 10 000 хүн амд | | | Өвчлөл | | | 100 000 амьд төрөгчд | | | |
| | 2021 онд | 2022 онд | 5 жилийн дундаж | 2021 онд | 2022 онд | 5 жилийн дундаж | 2021 онд | 2022 онд | 5 жилийн дундаж | 2021 онд | 2022 онд | 5 жилийн дундаж | |
| 1. Архангай | 7672 | 5069 | 2548 | 815.4 | 538.1 | 270.7 | 3 | 0 | 0 | 0.0 | 0.0 | 16.5 | 0 |
| 2. Баян-Өлгий | 9229 | 2165 | 2279 | 834.5 | 191.9 | 205.3 | 1 | 0 | 0 | 0.0 | 0.0 | 0.0 | 0 |
| 3. Баянхонгор | 12231 | 7212 | 3889 | 1375.0 | 809.9 | 437.0 | 2 | 0 | 0 | 0.0 | 0.0 | 0.0 | 0 |
| 4. Булган | 4965 | 3002 | 1593 | 801.4 | 484.6 | 257.2 | 4 | 0 | 0 | 0.0 | 0.0 | 101.4 | 0 |
| 5. Говь-Алтай | 4715 | 6420 | 2227 | 817.5 | 1110.4 | 385.6 | 3 | 0 | 0 | 0.0 | 0.0 | 0.0 | 0 |
| 6. Говьсүмбэр | 744 | 2461 | 641 | 414.1 | 1355.9 | 354.0 | 1 | 0 | 1 | 0.0 | 366.3 | 60.5 | 1 |
| 7. Дархан-Уул | 10345 | 1545 | 2378 | 967.6 | 143.4 | 222.2 | 3 | 0 | 0 | 0.0 | 0.0 | 0.0 | 0 |
| 8. Дорноговь | 5268 | 8444 | 2742 | 739.8 | 1181.7 | 384.3 | 4 | 0 | 0 | 0.0 | 0.0 | 39.4 | 0 |
| 9. Дорнод | 6270 | 6945 | 2643 | 754.6 | 829.2 | 316.8 | 0 | 1 | 0 | 73.7 | 0.0 | 86.6 | 0 |
| 10. Дундговь | 5501 | 3319 | 1764 | 1170.9 | 707.4 | 375.7 | 2 | 1 | 0 | 150.8 | 0.0 | 61.7 | 0 |
| 11. Завхан | 4833 | 6315 | 2230 | 664.2 | 868.3 | 306.5 | 4 | 0 | 0 | 0.0 | 0.0 | 19.9 | 0 |
| 12. Орхон | 6923 | 3988 | 2182 | 642.4 | 366.8 | 201.9 | 0 | 2 | 1 | 103.5 | 59.1 | 146.5 | 0 |
| 13. Өвөрхангай | 6089 | 5197 | 2253 | 524.4 | 449.1 | 194.7 | 1 | 0 | 0 | 0.0 | 0.0 | 23.0 | 0 |
| 14. Өмнөговь | 1483 | 16993 | 3695 | 210.7 | 2369.4 | 516.0 | 4 | 0 | 0 | 0.0 | 0.0 | 0.0 | 0 |
| 15. Сүхбаатар | 3203 | 3819 | 1404 | 501.9 | 590.6 | 218.5 | 3 | 1 | 0 | 93.8 | 0.0 | 20.7 | 0 |
| 16. Сэлэнгэ | 4626 | 7142 | 2354 | 423.3 | 656.0 | 215.9 | 2 | 0 | 0 | 0.0 | 0.0 | 0.0 | 0 |
| 17. Төв | 8822 | 7269 | 3218 | 947.0 | 777.7 | 344.9 | 9 | 1 | 1 | 115.3 | 169.8 | 75.4 | 0 |
| 18. Увс | 5413 | 4971 | 2077 | 648.1 | 591.1 | 247.8 | 1 | 0 | 0 | 0.0 | 0.0 | 0.0 | 0 |
| 19. Ховд | 6277 | 7929 | 2841 | 693.3 | 870.1 | 312.7 | 2 | 0 | 0 | 0.0 | 0.0 | 37.3 | 0 |
| 20. Хөвсгөл | 8816 | 4268 | 2617 | 649.6 | 312.0 | 192.3 | 9 | 0 | 1 | 0.0 | 58.6 | 39.6 | 0 |
| 21. Хэнтий | 3497 | 4546 | 1609 | 447.3 | 575.7 | 204.6 | 0 | 1 | 0 | 85.2 | 0.0 | 53.5 | 0 |
| Аймгийн дүн | 126902 | 119019 | 49184 | 720.9 | 672.1 | 278.6 | 58 | 7 | 4 | 25.9 | 18.0 | 34.8 | 1 |
| 22. Улаанбаатар | 185618 | 168498 | 70886 | 1162.1 | 1027.9 | 438.4 | 81 | 7 | 8 | 25.1 | 30.9 | 68.4 | 4 |
| Улсын дүн | 312520 | 287517 | 120070 | 930.8 | 843.2 | 355.0 | 139 | 14 | 12 | 25.5 | 25.0 | 52.4 | 5 |

Лавлагаа шатлалын эмнэлгүүд, НЭМГ-ын харъяа эрүүл мэндийн байгууллагуудын эмнэлгийн тусламж үйлчилгээний зарим үзүүлэлт /2022 оны эхний 9 сарын байдлаар/

| № | Эмнэлгийн нэр | Нийт нас баралт | Үүнээс эмнэлгийн нас баралт | Эмнэлэгт хоног болоогүй нас баралт | Эхлэнгэл эндэгдэл | 1 хүртэлх насны хүүхдийн эндэгдэл | Эрэгтэй | Нас баралт | | | 5 хүртэлх насны хүүхдийн эндэгдэл | Үүнээс эрэгтэй |
|-----------|--|-----------------|-----------------------------|------------------------------------|-------------------|-----------------------------------|------------|--------------|---------------|----------------------|-----------------------------------|----------------|
| | | | | | | | | Үүнээс | | | | |
| | | | | | | | | 0-6 хоногтой | 7-28 хоногтой | 29-өөс Дээш хоногтой | | |
| 1 | УНТЭ | 332 | 332 | 60 | 1 | 0 | 0 | 0 | 0 | 0 | 0 | 0 |
| 2 | УХТЭ | 175 | 175 | 40 | 1 | 1 | 1 | 1 | 0 | 0 | 1 | 1 |
| 3 | УГТЭ | 319 | 319 | 66 | 0 | 2 | 1 | 0 | 0 | 2 | 3 | 1 |
| 4 | ЭХЭМҮТ | 269 | 269 | 12 | 2 | 215 | 131 | 105 | 48 | 62 | 233 | 142 |
| 5 | ХӨСҮТ | 135 | 135 | 9 | 0 | 1 | 1 | 0 | 0 | 1 | 2 | 1 |
| 6 | ХСҮТ | 212 | 212 | 48 | 0 | 0 | 0 | 0 | 0 | 0 | 1 | 1 |
| 7 | ГССҮТ | 181 | 181 | 45 | 0 | 2 | 2 | 0 | 0 | 2 | 5 | 4 |
| 8 | АӨСҮТ | 1 | 1 | 0 | 0 | 0 | 0 | 0 | 0 | 0 | 0 | 0 |
| 9 | СЭМҮТ | 12 | 12 | 2 | 0 | 0 | 0 | 0 | 0 | 0 | 0 | 0 |
| 10 | Хүүхдийн төв сувилал | 0 | 0 | 0 | 0 | 0 | 0 | 0 | 0 | 0 | 0 | 0 |
| 11 | УАУТХ | 1 | 1 | 0 | 0 | 0 | 0 | 0 | 0 | 0 | 0 | 0 |
| 12 | ШШУХ | 1608 | 0 | 0 | 1 | 17 | 5 | 1 | 2 | 14 | 23 | 7 |
| 13 | Геронтологийн үндэсний төв | 0 | 0 | 0 | 0 | 0 | 0 | 0 | 0 | 0 | 0 | 0 |
| 14 | Нийслэлийн эрүүл мэндийн газар | 3225 | 726 | 178 | 0 | 31 | 20 | 5 | 4 | 22 | 48 | 30 |
| 15 | Монгол Японы сургалтын эмнэлэг | 27 | 27 | 4 | 0 | 0 | 0 | 0 | 0 | 0 | 0 | 0 |
| 16 | Эх, нярай, эмэгтэйчүүдийн үндэсний төв-2 | 16 | 16 | 4 | 2 | 9 | 4 | 9 | 0 | 0 | 11 | 6 |
| 17 | Өргөө амаржих газар | 14 | 14 | 2 | 0 | 14 | 8 | 11 | 3 | 0 | 14 | 8 |
| 18 | Хүрээ амаржих газар | 6 | 6 | 1 | 0 | 6 | 3 | 6 | 0 | 0 | 6 | 3 |
| 19 | Амгалан амаржих газар | 12 | 12 | 1 | 1 | 11 | 10 | 8 | 3 | 0 | 11 | 10 |
| 20 | ЭМЯ-ны зөвшөөрөлтэй хувийн эмнэлгүүд | 176 | 176 | 29 | 0 | 2 | 1 | 1 | 0 | 1 | 7 | 5 |
| 21 | Бүгд | 6721 | 2614 | 501 | 8 | 311 | 187 | 147 | 60 | 104 | 365 | 219 |

Лавлагаа шатлалын эмнэлгүүд, НЭМГ-ын харъяа эрүүл мэндийн байгууллагуудын эмнэлгийн тусламж үйлчилгээний зарим үзүүлэлт /2022 оны эхний 9 сарын байдлаар/

| № | Эмнэлгийн нэр | Хорт хавдарын нас баралт | Осол, гэмтлийн нас баралт | Эмнэлгт хэвтсэн хүний тоо | Эмнэлгээс гарсан хүний тоо | Өвчтөн илгээх хуудсаар хэвтсэн хүний тоо | | | ЮННХО | Түргэн тусламжийн дуудлага | | |
|----|--|--------------------------|---------------------------|---------------------------|----------------------------|--|--------------------|--------------------|----------------|----------------------------|---------------|-------------------------|
| | | | | | | Бүгд | Улаанбаатар хотоос | Хөдөө орон нутгаас | | Бүгд | Үүнээс: алсын | Осол, гэмтлийн дуудлага |
| 1 | УНТЭ | 49 | 9 | 17235 | 16698 | 13457 | 6809 | 6648 | 98190 | 30 | 30 | 0 |
| 2 | УХТЭ | 22 | 0 | 10494 | 10279 | 2596 | 0 | 2596 | 64299 | 0 | 0 | 0 |
| 3 | УГТЭ | 15 | 1 | 17734 | 17348 | 1555 | 0 | 1555 | 116247 | 0 | 0 | 0 |
| 4 | ЭХЭМҮТ | 17 | 1 | 27351 | 26943 | 2204 | 1182 | 1022 | 169117 | 0 | 0 | 0 |
| 5 | ХӨСҮТ | 0 | 0 | 11364 | 11299 | 0 | 0 | 0 | 101728 | 2272 | 0 | 0 |
| 6 | ХСҮТ | 206 | 0 | 7715 | 7431 | 2845 | 1408 | 1437 | 46661 | 0 | 0 | 0 |
| 7 | ГССҮТ | 0 | 178 | 13662 | 13337 | 219 | 73 | 146 | 96578 | 61 | 61 | 61 |
| 8 | АӨСҮТ | 0 | 0 | 3374 | 3326 | 0 | 0 | 0 | 26943 | 0 | 0 | 0 |
| 9 | СЭМҮТ | 0 | 0 | 7641 | 7347 | 300 | 101 | 199 | 150551 | 0 | 0 | 0 |
| 10 | Хүүхдийн төв сувилал | 0 | 0 | 909 | 886 | 0 | 0 | 0 | 12149 | 0 | 0 | 0 |
| 11 | УАВТХ | 0 | 0 | 4448 | 4406 | 4209 | 3130 | 1079 | 31067 | 0 | 0 | 0 |
| 12 | ШШҮХ | 7 | 1155 | 0 | 0 | 0 | 0 | 0 | 0 | 0 | 0 | 0 |
| 13 | Геронтологийн үндэсний төв | 0 | 0 | 0 | 0 | 0 | 0 | 0 | 0 | 0 | 0 | 0 |
| 14 | Нийслэлийн эрүүл мэндийн газар | 1085 | 108 | 211862 | 208600 | 33161 | 25557 | 7604 | 1392775 | 294928 | 0 | 48345 |
| 15 | Монгол Японы сургалтын эмнэлэг | 3 | 0 | 3481 | 3420 | 88 | 0 | 88 | 25934 | 0 | 0 | 0 |
| 16 | Эх, нярай, эмэгтэйчүүдийн үндэсний төв-2 | 0 | 0 | 21710 | 21794 | 0 | 0 | 0 | 151638 | 0 | 0 | 0 |
| 17 | Өргөө амаржих газар | 0 | 0 | 15682 | 16074 | 1721 | 1721 | 0 | 85644 | 0 | 0 | 0 |
| 18 | Хүрээ амаржих газар | 0 | 0 | 4960 | 4164 | 522 | 522 | 0 | 16871 | 0 | 0 | 0 |
| 19 | Амгалан амаржих газар | 0 | 0 | 10361 | 10251 | 2726 | 2726 | 0 | 50888 | 0 | 0 | 0 |
| 20 | ЭМЯ-ны зөвшөөрөлтэй хувийн эмнэлгүүд | 95 | 0 | 42545 | 41543 | 6287 | 3989 | 2298 | 227328 | 0 | 0 | 0 |
| 21 | Бүгд | 1499 | 1452 | 432528 | 425146 | 71890 | 47218 | 24672 | 2667608 | 297291 | 91 | 48406 |

Лавлагаа шатлалын эмнэлгүүд, НЭМГ-ын харъяа эрүүл мэндийн байгууллагуудын эмнэлгийн тусламж үйлчилгээний зарим үзүүлэлт /2022 оны эхний 9 сарын байдлаар/

| № | Эмнэлгийн нэр | Нийт үзлэгт эзлэх хувь | | | | | Өвчтөн илгээх хуудсаар хэвтсэн хүний тоо | Дундаж ор хоног | Эмнэлэгт хоног болоогүй нас баралтын эзлэх хувь |
|----|--|---------------------------|------------------------|------------------|--------------|--------------------|--|-----------------|---|
| | | Урьдчилан сэргийлэх үзлэг | Өвчний учир амбулаторт | Идэвхитэй хяналт | Гэрийн үзлэг | Улаанбаатар хотоос | | | |
| 1 | УНТЭ | 6.3 | 93.7 | 0.0 | 0.0 | 50.6 | 49.4 | 5.9 | 18.1 |
| 2 | УХТЭ | 0.6 | 94.6 | 4.8 | 0.0 | 0.0 | 100.0 | 6.3 | 22.9 |
| 3 | УГТЭ | 1.0 | 99.0 | 0.0 | 0.0 | 0.0 | 100.0 | 6.7 | 20.7 |
| 4 | ЭХЭМҮТ | 0.3 | 90.5 | 9.2 | 0.0 | 53.6 | 46.4 | 6.3 | 4.5 |
| 5 | ХӨСҮТ | 3.4 | 95.7 | 0.9 | 0.0 | 0.0 | 0.0 | 9.0 | 6.7 |
| 6 | ХСУТ | 1.0 | 99.0 | 0.0 | 0.0 | 49.5 | 50.5 | 6.3 | 22.6 |
| 7 | ГССҮТ | 0.0 | 100.0 | 0.0 | 0.0 | 33.3 | 66.7 | 7.5 | 24.9 |
| 8 | АӨСҮТ | 0.0 | 100.0 | 0.0 | 0.0 | 0.0 | 0.0 | 8.1 | 0.0 |
| 9 | СЭМҮТ | 17.4 | 59.2 | 23.4 | 0.0 | 33.7 | 66.3 | 20.5 | 16.7 |
| 10 | Хүүхдийн төв сувилал | 0.0 | 100.0 | 0.0 | 0.0 | 0.0 | 0.0 | 13.7 | 0.0 |
| 11 | УАУГХ | 0.5 | 99.5 | 0.0 | 0.0 | 74.4 | 25.6 | 7.1 | 0.0 |
| 12 | ШШУХ | 0.0 | 100.0 | 0.0 | 0.0 | 0.0 | 0.0 | 0.0 | 0.0 |
| 13 | Геронтологийн үндэсний төв | 6.1 | 92.7 | 0.0 | 1.1 | 0.0 | 0.0 | 0.0 | 0.0 |
| 14 | Нийслэлийн эрүүл мэндийн газар | 27.9 | 52.9 | 6.7 | 12.5 | 77.1 | 22.9 | 6.7 | 24.5 |
| 15 | Монгол Японы сургалтын эмнэлэг | 4.2 | 95.8 | 0.0 | 0.0 | 0.0 | 100.0 | 7.6 | 14.8 |
| 16 | Эх, нярай, эмэгтэйчүүдийн үндэсний төв-2 | 10.2 | 86.1 | 3.8 | 0.0 | 0.0 | 0.0 | 7.0 | 25.0 |
| 17 | Өргөө амаржих газар | 0.0 | 100.0 | 0.0 | 0.0 | 100.0 | 0.0 | 5.3 | 14.3 |
| 18 | Хүрээ амаржих газар | 0.0 | 100.0 | 0.0 | 0.0 | 100.0 | 0.0 | 4.1 | 16.7 |
| 19 | Амгалан амаржих газар | 0.0 | 92.1 | 7.9 | 0.0 | 100.0 | 0.0 | 5.0 | 8.3 |
| 20 | ЭМЯ-ны зөвшөөрөлтэй хувийн эмнэлгүүд | 10.0 | 89.6 | 0.3 | 0.0 | 63.4 | 36.6 | 5.5 | 16.5 |
| 21 | Бүгд | 22.2 | 63.1 | 5.4 | 9.3 | 65.7 | 34.3 | 6.7 | 19.2 |

Лавлагаа шатлалын эмнэлгүүд, НЭМГ-ын харъяа эрүүл мэндийн байгууллагуудын эмнэлгийн тусламж үйлчилгээний зарим үзүүлэлт /2022 оны эхний 9 сарын байдлаар/

| № | Эмнэлгийн нэр | Нийт үзлэг | Үрджилсан сөргийлэх үзлэг | Өчний үнр амбулатор | Идэвхтэй хяналт | Гэрийн үзлэг | Өвчтөн илгээх хуудсаар хэвтсэн хүний тоо | | | Эмнэлэг хэвтсэн хүний тоо | Ор хоног | Нас баралт | | | Эмнэлгээс гарсан хүний тоо | Эмчлэгдсэн хүний тоо | |
|----|--|------------|---------------------------|---------------------|-----------------|--------------|--|-------------------|--------------------|---------------------------|----------|------------|---------------------|----------------------|----------------------------|----------------------|-------------------------------------|
| | | | | | | | Бүгд | Уланбаатар хотоос | Хөдөө орон нутгаас | | | Бүгд | Эмэгтэйн нас баралт | Эмнэлгийн нас баралт | | | Эмнэлэгт хоног болгоогий нас баралт |
| 1 | УНТЭ | 272088 | 17098 | 254990 | 0 | 0 | 0 | 13457 | 6809 | 6648 | 17235 | 98190 | 332 | 332 | 60 | 16698 | 17132.5 |
| 2 | УХТЭ | 125108 | 715 | 118361 | 6031 | 1 | 1 | 2596 | 0 | 2596 | 10494 | 64299 | 175 | 175 | 40 | 10279 | 10474.0 |
| 3 | УГТЭ | 190142 | 1820 | 188322 | 0 | 0 | 0 | 1555 | 0 | 1555 | 17734 | 116247 | 319 | 319 | 66 | 17348 | 17700.5 |
| 4 | ЭХЭМУТ | 189889 | 588 | 171924 | 17377 | 0 | 2204 | 1182 | 1022 | 1022 | 27351 | 169117 | 269 | 269 | 12 | 26943 | 27281.5 |
| 5 | ХӨСУТ | 56111 | 1913 | 53678 | 496 | 24 | 0 | 0 | 0 | 0 | 11364 | 101728 | 135 | 135 | 9 | 11299 | 11399.0 |
| 6 | ХСУТ | 100202 | 1022 | 99178 | 0 | 2 | 2845 | 1408 | 1437 | 1437 | 7715 | 46661 | 212 | 212 | 48 | 7431 | 7679.0 |
| 7 | ГССУТ | 190489 | 4 | 190485 | 0 | 0 | 219 | 73 | 146 | 146 | 13662 | 99578 | 181 | 181 | 45 | 13337 | 13590.0 |
| 8 | АӨСУТ | 72884 | 4 | 72862 | 18 | 0 | 0 | 0 | 0 | 0 | 3374 | 26943 | 1 | 1 | 0 | 3326 | 3350.5 |
| 9 | СЭМУТ | 53967 | 9400 | 31950 | 12617 | 0 | 300 | 101 | 199 | 199 | 7641 | 150551 | 12 | 12 | 2 | 7347 | 7500.0 |
| 10 | Хүүхдийн төв сувилал | 573 | 0 | 573 | 0 | 0 | 0 | 0 | 0 | 0 | 909 | 12149 | 0 | 0 | 0 | 886 | 897.5 |
| 11 | УАУТХ | 12312 | 63 | 12249 | 0 | 0 | 4209 | 3130 | 1079 | 1079 | 4448 | 31067 | 1 | 1 | 0 | 4406 | 4427.5 |
| 12 | ШШУХ | 12326 | 0 | 12326 | 0 | 0 | 0 | 0 | 0 | 0 | 0 | 0 | 1608 | 0 | 0 | 0 | 804.0 |
| 13 | Геронтологийн үндэсний төв | 21609 | 1327 | 20037 | 0 | 245 | 0 | 0 | 0 | 0 | 0 | 0 | 0 | 0 | 0 | 0 | 0.0 |
| 14 | Нийслэлийн эрүүл мэндийн газар | 6616545 | 1848267 | 3502529 | 440272 | 825477 | 33161 | 25557 | 7604 | 7604 | 211862 | 1392775 | 3225 | 726 | 178 | 208600 | 211843.5 |
| 15 | Монгол Японы сургалтын эмнэлэг | 94221 | 3990 | 90226 | 5 | 0 | 88 | 0 | 88 | 88 | 3481 | 25934 | 27 | 27 | 4 | 3420 | 3464.0 |
| 16 | Эх, нярай, эмэгтэйчүүдийн үндэсний төв-2 | 22166 | 2250 | 19078 | 838 | 0 | 0 | 0 | 0 | 0 | 21710 | 151638 | 16 | 16 | 4 | 21794 | 21760.0 |
| 17 | Өргөө амаржих газар | 29872 | 0 | 29872 | 0 | 0 | 1721 | 0 | 1721 | 0 | 15682 | 85644 | 14 | 14 | 2 | 16074 | 15885.0 |
| 18 | Хүрээ амаржих газар | 3526 | 0 | 3526 | 0 | 0 | 522 | 522 | 0 | 4960 | 16871 | 6 | 6 | 1 | 4164 | 4565.0 | |
| 19 | Амгалан амаржих газар | 11255 | 0 | 10363 | 892 | 0 | 2726 | 2726 | 0 | 10361 | 50888 | 12 | 12 | 1 | 10251 | 10312.0 | |
| 20 | ЭМЯ-ны зөвшөөрөлтэй хувийн эмнэлгүүд | 796192 | 79715 | 713743 | 2545 | 189 | 6287 | 3989 | 2298 | 42545 | 227328 | 176 | 176 | 29 | 41543 | 42132.0 | |
| 21 | Бүгд | 8874277 | 1968176 | 5596072 | 481091 | 825938 | 71890 | 47218 | 24672 | 432528 | 2867608 | 6721 | 2614 | 501 | 425146 | 432197.5 | |

**Лавлагаа шатлалын эмнэлгүүдэд хийгдсэн эмгэг судлалын шинжилгээний үзүүлэлт
/2022 оны эхний 9 сарын байдлаар/**

| № | Эмнэлгийн нэр | Эдийн шинжлэгээ | Эсийн шинжлэгээ | Нийт нас баралт | Задлан шинжилгээ | | Задлан шинжилгээний хувь | Задлан шинжилгээний хувь | Үндсэн оношийн зөрүүнийн хувь |
|----|--|-----------------|-----------------|-----------------|------------------|----------------|--------------------------|--------------------------|-------------------------------|
| | | | | | Эмгэг судлалын | Шүүх эмнэлгийн | | | |
| 1 | Арьсны өвчин судлалын үндэсний төв | 0 | 0 | 1 | 1 | 0 | 100.0% | 0 | 0.0% |
| 2 | Гэмтэл согог судлалын үндэсний төв | 33 | 1 | 134 | 6 | 119 | 93.3% | 0 | 0.0% |
| 3 | Монгол Японы сургалтын эмнэлэг | 2378 | 1520 | 23 | 4 | 0 | 17.4% | 0 | 0.0% |
| 4 | Сэтгэцийн эрүүл мэндийн үндэсний төв | 0 | 0 | 7 | 2 | 3 | 71.4% | 0 | 0.0% |
| 5 | Уламжлалт анагаах ухаан технологийн хүрээлэн | 0 | 0 | 0 | 0 | 0 | 0.0% | 0 | 0.0% |
| 6 | Улсын гуравдугаар төв эмнэлэг | 1322 | 888 | 319 | 158 | 3 | 50.5% | 3 | 1.9% |
| 7 | Улсын нэгдүгээр төв эмнэлэг | 2457 | 1032 | 332 | 126 | 7 | 40.1% | 4 | 3.2% |
| 8 | Улсын хоёрдугаар төв эмнэлэг | 3967 | 1101 | 157 | 59 | 0 | 37.6% | 0 | 0.0% |
| 9 | Халдварт өвчин судлалын үндэсний төв | 349 | 264 | 120 | 52 | 0 | 43.3% | 3 | 5.8% |
| 10 | Хавдар судлалын үндэсний төв | 3142 | 2717 | 91 | 5 | 0 | 5.5% | 0 | 0.0% |
| 11 | Хүүхдийн төв сувилал | 0 | 0 | 0 | 0 | 0 | 0.0% | 0 | 0.0% |
| 12 | Эх хүүхдийн эрүүл мэндийн үндэсний төв | 2240 | 722 | 302 | 289 | 5 | 97.4% | 17 | 5.9% |
| 13 | Бүгд | 15888 | 8245 | 1486 | 702 | 137 | 56.5% | 27 | 3.8% |

Эх үүсвэр: Эмгэг судлалын үндэсний төв

**ЭМЯ-наас тусгай зөвшөөрөлтэй хувийн эмнэлгүүдийн стационарын тусламж
үйлчилгээний үзүүлэлтүүд /2022 оны эхний 9 сарын байдлаар/**

| № | Эмнэлгийн нэр | Орны тоо | Эмнэлэгт хэвтсэн | Эмнэлгээс гарсан | Ор хоног | Нас барсан | Эмчлэгдсэн хүний тоо | Дундаж ор хоног | Орны эргэлт | Орны фонд ашиглалт | Орны фонд ашиглалтын хувь |
|-----------|---------------------|-------------|------------------|------------------|---------------|------------|----------------------|-----------------|-------------|--------------------|---------------------------|
| А | Б | 1 | 2 | 3 | 4 | 5 | 6 | 7 | 8 | 9 | 10 |
| 1 | Агапе Хоспис | 5 | 0 | 0 | 0 | 1 | 0.5 | 0.0 | 0.1 | 0.0 | 0.0 |
| 2 | Аллерги Мед | 50 | 527 | 515 | 3298 | 0 | 521.0 | 6.4 | 10.4 | 66.0 | 26.7 |
| 3 | Амармед | 100 | 434 | 432 | 2773 | 0 | 433.0 | 6.4 | 4.3 | 27.7 | 11.2 |
| 4 | Асралт мед | 100 | 1907 | 1851 | 10350 | 1 | 1879.5 | 5.6 | 18.8 | 103.5 | 41.8 |
| 5 | Ачит Эх | 18 | 592 | 592 | 4061 | 0 | 592.0 | 6.9 | 32.9 | 225.6 | 91.2 |
| 6 | Ачтан | 200 | 1612 | 1598 | 11961 | 24 | 1617.0 | 7.5 | 8.1 | 59.8 | 24.2 |
| 7 | Аюурвэд | 45 | 251 | 251 | 1848 | 1 | 251.5 | 7.4 | 5.6 | 41.1 | 16.6 |
| 8 | Аюурвэд-Энх | 40 | 866 | 825 | 5259 | 0 | 845.5 | 6.4 | 21.1 | 131.5 | 53.1 |
| 9 | Баяр | 30 | 413 | 405 | 3100 | 0 | 409.0 | 7.7 | 13.6 | 103.3 | 41.8 |
| 10 | Баясгалантай Дэлхий | 30 | 536 | 536 | 3240 | 0 | 536.0 | 6.0 | 17.9 | 108.0 | 43.6 |
| 11 | Болормэлмий | 20 | 2303 | 2203 | 2992 | 0 | 2253.0 | 1.4 | 112.7 | 149.6 | 60.4 |
| 12 | Бриллиант | 50 | 783 | 725 | 3955 | 29 | 768.5 | 5.5 | 15.4 | 79.1 | 32.0 |
| 13 | Гранд Мед | 100 | 3004 | 2925 | 15293 | 3 | 2966.0 | 5.2 | 29.7 | 152.9 | 61.8 |
| 14 | Грийн хоум | 13 | 0 | 0 | 0 | 0 | 0.0 | 0.0 | 0.0 | 0.0 | 0.0 |
| 15 | Гурван Гал | 100 | 2844 | 2822 | 12893 | 0 | 2833.0 | 4.6 | 28.3 | 128.9 | 52.1 |
| 16 | Дархан Детект | 35 | 1049 | 1013 | 7017 | 0 | 1031.0 | 6.9 | 29.5 | 200.5 | 81.0 |
| 17 | Дөрөвдүгээр эмнэлэг | 100 | 859 | 822 | 4676 | 10 | 845.5 | 5.7 | 8.5 | 46.8 | 18.9 |
| 18 | Илизаров | 20 | 0 | 0 | 0 | 0 | 0.0 | 0.0 | 0.0 | 0.0 | 0.0 |
| 19 | Интенсивкэйр | 30 | 763 | 750 | 6460 | 0 | 756.5 | 8.6 | 25.2 | 215.3 | 87.0 |
| 20 | Интермед | 90 | 3926 | 3839 | 15991 | 18 | 3891.5 | 4.2 | 43.2 | 177.7 | 71.8 |
| 21 | Интерферон Альфа | 35 | 947 | 947 | 5871 | 0 | 947.0 | 6.2 | 27.1 | 167.7 | 67.8 |
| 22 | Манба Дацан | 80 | 1468 | 1465 | 9638 | 0 | 1466.5 | 6.6 | 18.3 | 120.5 | 48.7 |
| 23 | Монг-Эм | 40 | 1244 | 1240 | 7222 | 0 | 1242.0 | 5.8 | 31.1 | 180.6 | 72.9 |
| 24 | Мөнгөн гүүр | 100 | 2392 | 2416 | 14213 | 6 | 2407.0 | 5.9 | 24.1 | 142.1 | 57.4 |
| 25 | Найдвар хоспис | 15 | 203 | 149 | 1358 | 53 | 202.5 | 9.1 | 13.5 | 90.5 | 36.6 |
| 26 | Найрамдал | 30 | 677 | 640 | 4664 | 0 | 658.5 | 7.3 | 22.0 | 155.5 | 62.8 |
| 27 | Наранмандал | 10 | 242 | 242 | 1891 | 0 | 242.0 | 7.8 | 24.2 | 189.1 | 76.4 |
| 28 | Нууц Увидас | 30 | 942 | 818 | 5180 | 0 | 880.0 | 6.3 | 29.3 | 172.7 | 69.8 |
| 29 | Отгонтэнгэр | 15 | 84 | 84 | 582 | 0 | 84.0 | 6.9 | 5.6 | 38.8 | 15.7 |
| 30 | Очирваань | 50 | 164 | 162 | 902 | 0 | 163.0 | 5.6 | 3.3 | 18.0 | 7.3 |
| 31 | Сайн сайхан медикал | 20 | 146 | 142 | 621 | 0 | 144.0 | 4.4 | 7.2 | 31.1 | 12.5 |
| 32 | Сон мед | 30 | 293 | 292 | 1761 | 1 | 293.0 | 6.0 | 9.8 | 58.7 | 23.7 |
| 33 | Сондра | 10 | 486 | 480 | 1040 | 0 | 483.0 | 2.2 | 48.3 | 104.0 | 42.0 |
| 34 | Сөүл | 15 | 858 | 824 | 3392 | 0 | 841.0 | 4.1 | 56.1 | 226.1 | 91.4 |
| 35 | Топаз | 33 | 1443 | 1424 | 8280 | 0 | 1433.5 | 5.8 | 43.4 | 250.9 | 101.4 |
| 36 | Улаанбаатар Мед | 20 | 1287 | 1288 | 8220 | 0 | 1287.5 | 6.4 | 64.4 | 411.0 | 166.1 |
| 37 | Улаанбаатар-Сонгдо | 89 | 3177 | 3142 | 15333 | 29 | 3174.0 | 4.9 | 35.7 | 172.3 | 69.6 |
| 38 | Элэг | 15 | 130 | 128 | 702 | 0 | 129.0 | 5.5 | 8.6 | 46.8 | 18.9 |
| 39 | ЭмБиЖи | 55 | 776 | 679 | 4540 | 0 | 727.5 | 6.7 | 13.2 | 82.5 | 33.4 |
| 40 | ЭМЖЖ | 41 | 1463 | 1439 | 6521 | 0 | 1451.0 | 4.5 | 35.4 | 159.0 | 64.3 |
| 41 | Эндомед | 10 | 192 | 181 | 1233 | 0 | 186.5 | 6.8 | 18.7 | 123.3 | 49.8 |
| 42 | Эпимон | 30 | 1262 | 1257 | 8997 | 0 | 1259.5 | 7.2 | 42.0 | 299.9 | 121.2 |
| 43 | Бүгд | 1949 | 42545 | 41543 | 227328 | 176 | 42132.0 | 5.5 | 21.6 | 116.6 | 47.1 |

**ЭМЯ-наас тусгай зөвшөөрөлтэй хувийн эмнэлгүүдийн амбулаторийн тусламж
үйлчилгээний үзүүлэлтүүд /2022 оны эхний 9 сарын байдлаар/**

| № | Эмнэлгийн нэр | Нийт үзлэг | Үүнээс: Эмэгтэй | Урьдчилан сэргийлэх | Өвчний учир амбулаторт | Идэвхитэй хяналт | Гэрийн идэвхитэй үзлэг | Гэрийн дуудлагын үзлэг |
|----|----------------------------------|------------|-----------------|---------------------|------------------------|------------------|------------------------|------------------------|
| A | Б | 1 | 2 | 3 | 4 | 5 | 6 | 7 |
| 1 | Агапе Хоспис | 3554 | 1935 | 0 | 3450 | 0 | 104 | 0 |
| 2 | Айрис | 453 | 366 | 0 | 453 | 0 | 0 | 0 |
| 3 | Аллерги Мед | 14279 | 7602 | 0 | 14279 | 0 | 0 | 0 |
| 4 | Амар мед | 276 | 165 | 0 | 276 | 0 | 0 | 0 |
| 5 | Асралт мед | 11347 | 6305 | 3693 | 7654 | 0 | 0 | 0 |
| 6 | Ачит Эх | 770 | 486 | 17 | 753 | 0 | 0 | 0 |
| 7 | Ачтан | 5476 | 3402 | 0 | 5476 | 0 | 0 | 0 |
| 8 | Аюурвэд-Энх | 3606 | 2204 | 0 | 3606 | 0 | 0 | 0 |
| 9 | Баяр | 509 | 288 | 0 | 509 | 0 | 0 | 0 |
| 10 | Баясалгий | 1301 | 1257 | 0 | 1301 | 0 | 0 | 0 |
| 11 | Баясгалантай Дэлхий | 3169 | 2387 | 37 | 3132 | 0 | 0 | 0 |
| 12 | Болормэлмий | 17018 | 10591 | 0 | 17018 | 0 | 0 | 0 |
| 13 | Бриллиант | 3510 | 2251 | 254 | 3256 | 0 | 0 | 0 |
| 14 | Бэст Мед | 1419 | 951 | 264 | 1155 | 0 | 0 | 0 |
| 15 | Гипноз мед | 4 | 0 | 0 | 4 | 0 | 0 | 0 |
| 16 | Гоёл Дент | 0 | 0 | 0 | 0 | 0 | 0 | 0 |
| 17 | Гранд Мед | 54721 | 30634 | 11347 | 41956 | 1418 | 0 | 0 |
| 18 | Грийн Хоум | 0 | 0 | 0 | 0 | 0 | 0 | 0 |
| 19 | Гурван Гал | 57783 | 35162 | 186 | 57597 | 0 | 0 | 0 |
| 20 | Гэр бүлийн сайн сайхны нийгэмлэг | 5267 | 4562 | 0 | 4761 | 506 | 0 | 0 |
| 21 | Дархан Детект | 2725 | 1564 | 0 | 2725 | 0 | 0 | 0 |
| 22 | Дорны Увидас | 588 | 332 | 0 | 588 | 0 | 0 | 0 |
| 23 | Дөрөвдүгээр эмнэлэг | 14010 | 7662 | 8631 | 5379 | 0 | 0 | 0 |
| 24 | ДЭМА | 1409 | 861 | 0 | 1409 | 0 | 0 | 0 |
| 25 | Жан мин | 594 | 364 | 0 | 594 | 0 | 0 | 0 |
| 26 | Зимо дентал | 7267 | 4342 | 1472 | 5795 | 0 | 0 | 0 |
| 27 | Илизаров | 0 | 0 | 0 | 0 | 0 | 0 | 0 |
| 28 | Интенсив кэйр | 10806 | 4021 | 0 | 10806 | 0 | 0 | 0 |
| 29 | Интермед | 135249 | 81620 | 17004 | 118245 | 0 | 0 | 0 |
| 30 | Интернейшл СОС | 26171 | 5733 | 363 | 25808 | 0 | 0 | 0 |
| 31 | Интерферон Альфа | 7110 | 4150 | 1112 | 5853 | 145 | 0 | 0 |
| 32 | Итгэл | 2072 | 935 | 0 | 2072 | 0 | 0 | 0 |
| 33 | Кидние кэйр | 3748 | 1230 | 0 | 3748 | 0 | 0 | 0 |
| 34 | Киото | 1560 | 1441 | 1560 | 0 | 0 | 0 | 0 |
| 35 | Клевер Мед | 594 | 556 | 0 | 594 | 0 | 0 | 0 |
| 36 | Ли Жин Жи | 2172 | 1409 | 0 | 2172 | 0 | 0 | 0 |
| 37 | Люкс диалез | 6612 | 2919 | 6612 | 0 | 0 | 0 | 0 |
| 38 | Манба Дацан | 5505 | 3322 | 0 | 5345 | 160 | 0 | 0 |
| 39 | Маристоп | 9123 | 8675 | 637 | 8486 | 0 | 0 | 0 |
| 40 | Маршал Дентал | 1272 | 731 | 0 | 1272 | 0 | 0 | 0 |
| 41 | Медкэйр | 1335 | 1335 | 0 | 1335 | 0 | 0 | 0 |

| | | | | | | | | |
|----|---|---------------|---------------|--------------|---------------|-------------|------------|-----------|
| 42 | Мобио | 2356 | 1673 | 0 | 2356 | 0 | 0 | 0 |
| 43 | Монгол Солонгосын Дорны Анагаах Ухааны Төв | 10771 | 6289 | 0 | 10771 | 0 | 0 | 0 |
| 44 | Монг-Эм | 3604 | 2368 | 0 | 3604 | 0 | 0 | 0 |
| 45 | Мөнгөн гүүр | 23628 | 14743 | 755 | 22873 | 0 | 0 | 0 |
| 46 | Найрамдал | 2479 | 1426 | 0 | 2479 | 0 | 0 | 0 |
| 47 | Наранмандал | 674 | 418 | 0 | 674 | 0 | 0 | 0 |
| 48 | НАСС | 15257 | 9844 | 0 | 15257 | 0 | 0 | 0 |
| 49 | Номин төгөлдөр | 845 | 531 | 48 | 789 | 8 | 0 | 0 |
| 50 | Нууц Увидас | 1759 | 921 | 0 | 1759 | 0 | 0 | 0 |
| 51 | НЭИ | 3035 | 1874 | 0 | 3035 | 0 | 0 | 0 |
| 52 | Отгонтэнгэр | 4024 | 2412 | 0 | 4024 | 0 | 0 | 0 |
| 53 | Очир Дент | 150 | 80 | 0 | 150 | 0 | 0 | 0 |
| 54 | Очирваань | 2763 | 2277 | 0 | 2763 | 0 | 0 | 0 |
| 55 | Перфект | 1346 | 1120 | 0 | 1346 | 0 | 0 | 0 |
| 56 | Пи Ди Ай Си | 3708 | 2476 | 0 | 3708 | 0 | 0 | 0 |
| 57 | Принцесс | 447 | 404 | 0 | 447 | 0 | 0 | 0 |
| 58 | Сайн сайхан медикал | 4319 | 2388 | 0 | 4319 | 0 | 0 | 0 |
| 59 | Санни Смайл | 1400 | 878 | 0 | 1400 | 0 | 0 | 0 |
| 60 | Си Эл Даблю Эйч | 5140 | 4737 | 0 | 5140 | 0 | 0 | 0 |
| 61 | Сон мед | 7518 | 4505 | 2908 | 4610 | 0 | 0 | 0 |
| 62 | Сондра | 5348 | 2890 | 0 | 5348 | 0 | 0 | 0 |
| 63 | Сонрисас | 1083 | 645 | 0 | 1083 | 0 | 0 | 0 |
| 64 | СОС Медика Монголиа | 8770 | 2639 | 4484 | 4201 | 0 | 6 | 79 |
| 65 | Сөүл | 58453 | 37459 | 10473 | 47980 | 0 | 0 | 0 |
| 66 | Топаз | 8138 | 5229 | 1099 | 7039 | 0 | 0 | 0 |
| 67 | Улаанбаатар Мед | 5600 | 3702 | 0 | 5600 | 0 | 0 | 0 |
| 68 | Улаанбаатар-Сонгдо | 66286 | 38067 | 6449 | 59837 | 0 | 0 | 0 |
| 69 | Адоре имплант клиник | 1293 | 822 | 0 | 1293 | 0 | 0 | 0 |
| 70 | Ханна | 171 | 155 | 0 | 171 | 0 | 0 | 0 |
| 71 | Элэг | 879 | 268 | 204 | 675 | 0 | 0 | 0 |
| 72 | Эм Би Жи | 2335 | 1140 | 0 | 2335 | 0 | 0 | 0 |
| 73 | ЭМЖЖ | 109741 | 56973 | 0 | 109655 | 86 | 0 | 0 |
| 74 | Эндомед | 3232 | 2214 | 0 | 3232 | 0 | 0 | 0 |
| 75 | Эпимон | 2868 | 1767 | 106 | 2540 | 222 | 0 | 0 |
| 76 | Юу Би Өү Эс Эс Ти И Эм | 2388 | 1280 | 0 | 2388 | 0 | 0 | 0 |
| 77 | Бүгд | 796192 | 460364 | 79715 | 713743 | 2545 | 110 | 79 |

Эрхлэгч: Б. Нарантуяа
Эрүүл мэндийн хөгжлийн төвийн захирал

Мэдээ хянасан: Б.Доржмягмар
Эрүүл мэндийн мэдээллийн албаны дарга

С.Даваажаргал
Эрүүл мэндийн мэдээллийн албаны ахлах
мэргэжилтэн

Мэдээ нэгтгэсэн: Х.Дэлгэрмаа
Эрүүл мэндийн мэдээллийн албаны мэргэжилтэн

Хэвлэлийн эх бэлтгэсэн: Д.Уранчимэг
Эрүүл мэндийн мэдээллийн албаны ажилтан